

V.1 - 2020

TESERE™

Sicis Textile Collection

€ PRICE LIST

SICIS

SICIS[®]





V.1 - 2020

TE§ERE™

Sicis Textile Collection

€ PRICE LIST

SICIS



Preface

Sicis continues the exploration in the field of furniture and lifestyle by reinterpreting with great intuition the ancient mosaic art; undergoing at the same time the challenge to introduce the theme of mosaic to precious and exclusive textiles.

Iconic collections of the Maison and some artistic decorations, that emphasize the craftsmanship and refinement of this art, have been chosen and translated into precious textures.

The difficult task has been to make visible the patterns through the tesserae, without flattening them and highlight the richness of the 'mosaic in textile' thanks to the difference of loom battening speed.

It is a great emotion being able to transfer mosaic art into textiles, a surprise to discover precious objects, unique in their category, using a universal language for expressing new fascinating projects.

Prefazione

***Sicis** prosegue il percorso nel campo dell'arredo e del lifestyle reinterpretando l'antica arte musiva con una grande intuizione ed al tempo stesso una sfida, trasporre il tema del mosaico in tessuti preziosi ed esclusivi.*

Sono state scelte le collezioni iconiche della Maison, e alcuni decori artistici che sottolineano l'artisticità e la raffinatezza di questa arte e sono stati traslati entro trame di filati preziosi.

Far leggere i pattern attraverso le tessere senza appiattirne l'effetto plastico, mettere in evidenza i rilievi e far emergere, grazie alla differenza di battute del telaio, la ricchezza del 'mosaico in tessuto', è stata la vera sfida.

Essere riusciti a trasferire l'arte musiva in tessile è un'emozione, la sorpresa degli oggetti pregiati, unici nel loro genere, un linguaggio universale con cui scrivere sempre nuovi affascinanti progetti.





COLLECTIONS

Elegance and refined patterns confer to the collections Textile a strong visual impact.

The collection embraces textiles woven from pure silk, wool, cotton, linen and lurex, with three-dimensional effect, for upholstery and exclusive curtains. This edition is a perfect blend of skilled craftsmanship, research and innovation.

The precious textiles are the result of special weaving processes, that exalt intrinsic qualities of the threads, highlighting colors, nuances, tesserae of a silky mosaic.

L'eleganza e la ricercatezza dei pattern donano una grande forza espressiva alle collezioni Textile.

Intrecci di filati in pura seta con filati in lana, cotone, lino e lurex, la collezione comprende tessuti dall'effetto tridimensionale, utilizzati per rivestire arredi o tendaggi esclusivi. Questa linea è la perfetta congiunzione tra abilità artigianale, ricerca e innovazione.

Tessuti pregiati, filati particolari lavorati per esaltarne le qualità intrinseche e dare vigore ai colori, alle sfumature, alle tessere di un morbido mosaico.

Index

Cosmati Collection p.139



Acaram Black.....	page 144	Limbus Gold.....	page 148	Signum Black.....	page 154
Acaram Bronze.....	page 144	Limbus Platinum.....	page 148	Signum Bronze.....	page 154
Acaram Gold.....	page 144	Numisma Black.....	page 150	Signum Chestnut.....	page 154
Acaram Platinum.....	page 144	Numisma Bronze.....	page 150	Signum Gold.....	page 154
Limbus Black.....	page 148	Numisma Gold.....	page 150	Signum Platinum.....	page 154
Limbus Bronze.....	page 148	Numisma Platinum.....	page 150	Signum Wenge.....	page 154

Fur/Pelliccia p.247



Alba Pink.....	page 248	Beaver Cream.....	page 250
Alba White.....	page 248	Beaver Sand.....	page 250

Leather/Pelle p.231



Delaware Black.....	page 232	Hamptons Grey.....	page 236	Oregon Black.....	page 242
Delaware Blended.....	page 232	Hamptons Powder.....	page 236	Oregon Cream.....	page 242
Delaware Countryside.....	page 232	Hamptons Rocks.....	page 237	Oregon Grey.....	page 242
Delaware Flax.....	page 232	Hamptons Snow.....	page 237	Oregon Ground.....	page 242
Delaware Ivory.....	page 232	Louisiana Bronze.....	page 238	Oregon Lead.....	page 244
Delaware Marron Glacé.....	page 232	Louisiana Grey.....	page 238	Oregon Licorice.....	page 244
Delaware Mother of Pearl.....	page 234	Louisiana Platinum.....	page 238	Oregon Natural.....	page 244
Delaware Taupe.....	page 234	Nevada Ebony.....	page 240	Oregon Oyster.....	page 244
Delaware Wengé.....	page 234	Nevada Mud.....	page 240	Oregon Pearl.....	page 244
Delaware White.....	page 234	Nevada Night.....	page 240	Oregon Powder.....	page 244
Hamptons Black.....	page 236	Nevada Rust.....	page 240	Oregon Sage.....	page 245
Hamptons Brown.....	page 236	Nevada Sand.....	page 240	Oregon Thyme.....	page 245
Hamptons Coal.....	page 236	Oregon Ash.....	page 242	Oregon Wengé.....	page 245
Hamptons Greige.....	page 236	Oregon Avion.....	page 242		

Patterns/Decorati Collection p.45



Adamant Black.....	page 46	Astrea Iron.....	page 54	Bolis Bronze.....	page 62
Adamant Blue.....	page 46	Astrea Palegold.....	page 56	Bolis Caramel.....	page 62
Adamant Bronze.....	page 46	Astrea Pea.....	page 56	Bolis Gold.....	page 62
Adamant Copper.....	page 46	Astrea Pearl.....	page 56	Bolis Grey.....	page 62
Adamant Gold.....	page 46	Astrea Powder.....	page 56	Bolis Silver.....	page 62
Adamant Green.....	page 46	Astrea Red.....	page 56	Bolis Titan.....	page 62
Adamant Silver.....	page 46	Astrea Saddle.....	page 56	Cardea Blue.....	page 64
Astrea Black.....	page 54	Astrea Sand.....	page 57	Cardea Bronze.....	page 64
Astrea Blue.....	page 54	Astrea Tile.....	page 57	Cardea Dark Night.....	page 64
Astrea Brown.....	page 54	Astrea Wine.....	page 57	Cardea Gold.....	page 64
Astrea Gasoline.....	page 54	Athena Bronze.....	page 58	Cardea Green.....	page 64
Astrea Green.....	page 54	Athena Gold.....	page 58	Cardea Grey.....	page 64

Cardea Indigo.....	page 65
Cardea Pearl.....	page 65
Cardea Petroleum.....	page 65
Cardea Plum.....	page 65
Cardea Rust.....	page 65
Cardea Silver.....	page 65
Cardea Slate.....	page 66
Cardea Titan.....	page 66
Cloud Black.....	page 68
Cloud Gold.....	page 68
Cloud Platinum.....	page 68
Dolium Blue.....	page 70
Dolium Red.....	page 70
Dolium Silver.....	page 70
Dolium Titan.....	page 70
Fancy Black.....	page 74
Fancy Champagne.....	page 74
Fancy Gold.....	page 74
Fancy Platinum.....	page 74
Fibre Azur.....	page 78
Fibre Black.....	page 78
Fibre Copper.....	page 78
Fibre Gold.....	page 78
Fibre Moor.....	page 78

Fibre Silver.....	page 78
Fishbone Acqua.....	page 86
Fishbone Blue.....	page 86
Fishbone Bronze.....	page 86
Fishbone Green.....	page 86
Fishbone Smoke.....	page 86
Flores Black.....	page 92
Flores Blue.....	page 92
Flores Copper.....	page 92
Flores Gold.....	page 92
Flores Sand.....	page 92
Flores Silver.....	page 92
Maple Black.....	page 98
Maple Gold.....	page 98
Maple Green.....	page 98
Maple Grey.....	page 98
Maple Silver.....	page 98
Numen Beige.....	page 108
Numen Green.....	page 108
Numen Powder.....	page 108
Numen Silver.....	page 108
Orum Black.....	page 112
Orum Gold.....	page 112
Orum Platinum.....	page 112

Sedatus Champagne.....	page 116
Sedatus Coal.....	page 116
Sedatus Green.....	page 116
Sedatus Oyster.....	page 116
Tethys Blue.....	page 120
Tethys Ivory.....	page 120
Tethys Moor.....	page 120
Tethys Pearl.....	page 120
Tethys Red.....	page 120
Tethys Silver.....	page 120
Vesta Green.....	page 124
Vesta Grey.....	page 124
Wave Black.....	page 130
Wave Gold.....	page 130
Wave Platinum.....	page 130
Xante Beige.....	page 132
Xante Green.....	page 132
Xante Saddle.....	page 132
Xante Silver.....	page 132
Zaira Bronze.....	page 134
Zaira Gold.....	page 134
Zaira Silver.....	page 134
Zaira Smoke.....	page 134

Plain fabrics/*Uniti* Collection p.159

Aidos Antracite.....	page 160
Aidos Ecrù.....	page 160
Aidos Smoke.....	page 160
Aidos Timberwolf.....	page 160
Ares Cream.....	page 162
Ares Green.....	page 162
Ares Greige.....	page 162
Ares Smoky.....	page 162
Borea Champagne.....	page 168
Borea Grape.....	page 168
Borea Grey.....	page 168
Borea Sand.....	page 168
Emera Brown.....	page 170
Emera Grey.....	page 170
Emera Noir.....	page 170
Emera Sable.....	page 170
Emera Snow White.....	page 170
Liber Bronze.....	page 172
Liber Green.....	page 172

Liber Sable.....	page 172
Liber Silver.....	page 172
Lorica Chocolate.....	page 176
Lorica Titan.....	page 176
Marmor Bronze.....	page 178
Marmor Gold.....	page 178
Marmor Platinum.....	page 178
Nabuk Camel.....	page 180
Nabuk Grey.....	page 180
Nabuk Moka.....	page 180
Nabuk Silver.....	page 180
Nabuk Taupe.....	page 180
Nabuk Tobacco.....	page 180
Nexus Red.....	page 184
Nexus Silver.....	page 184
Nexus Titan.....	page 184
Noctis Black.....	page 186
Noctis Obsidian.....	page 186
Pearl Nabuk Tobacco.....	page 182

Phanes Gold.....	page 188
Selene Black.....	page 190
Selene Bronze.....	page 190
Selene Ivory.....	page 190
Selene Moka.....	page 190
Selene Sand.....	page 190
Storea Black.....	page 192
Storea Bronze.....	page 192
Storea Gold.....	page 192
Storea Platinum.....	page 192
Thalia Blue.....	page 194
Thalia Bronze.....	page 194
Thalia Green.....	page 194
Thalia Grey.....	page 194
Vanitas Dove.....	page 200
Vanitas Ebony.....	page 200
Vanitas Ivory.....	page 200
Vanitas Pearl.....	page 200

Index

Tapestry/Arazzi Collection p.13



Blanchard Ivory.....	page 18
Blanchard Petroleum.....	page 18
Blanchard Sable.....	page 18
Blanchard Silver.....	page 18
Chardin Blue.....	page 20
Chardin Bronze.....	page 20
Chardin Brown.....	page 20
Delacroix Green.....	page 22
Delacroix Powder.....	page 22
Delacroix Red.....	page 22

Dupré Green.....	page 24
Dupré Pewtery.....	page 24
Dupré Red.....	page 24
Dupré Sable.....	page 24
Jakuchu Heron Gold.....	page 30
Jakuchu Heron Red.....	page 30
Jakuchu Heron Sand.....	page 30
Jakuchu Peacock Black.....	page 32

Jakuchu Peacock Blue.....	page 32
Jakuchu Peacock Sand.....	page 32
Jakuchu Rooster Copper.....	page 36
Jakuchu Rooster Gold.....	page 36
Jakuchu Rooster Platinum.....	page 36
Jakuchu Tiger Black.....	page 38
Jakuchu Tiger Bronze.....	page 38
Jakuchu Tiger Gold.....	page 38
Jakuchu Tiger Sand.....	page 38

Velvets/Velluti Collection p.203



Elios Almond Velvet.....	page 204
Elios Bottle Velvet.....	page 204
Elios Cardinal Velvet.....	page 204
Elios Dark Night Velvet.....	page 204
Elios Eggplant Velvet.....	page 204
Elios Gold Velvet.....	page 204
Elios Grose Velvet.....	page 208
Elios Jade Velvet.....	page 208
Elios Merlot Velvet.....	page 208
Elios Moka Velvet.....	page 208
Elios Musk Velvet.....	page 208
Elios Mustard Velvet.....	page 208
Elios Ocean Velvet.....	page 210
Elios Pearl Velvet.....	page 210
Elios Petroleum Velvet.....	page 210
Elios Raspberry Velvet.....	page 210

Elios Rose Velvet.....	page 210
Elios Sage Velvet.....	page 210
Elios Salmon Velvet.....	page 214
Elios Shell Velvet.....	page 214
Elios Silver Velvet.....	page 214
Elios Slate Velvet.....	page 214
Elios Smog Velvet.....	page 214
Elios Smoke Velvet.....	page 214
Ermes Iron Velvet.....	page 216
Ermes Mud Velvet.....	page 216
Ermes Smoky-Blu Velvet.....	page 216
Ermes Violet Velvet.....	page 216
Glauco Blue Velvet.....	page 222
Glauco Burgundy Velvet.....	page 222
Glauco Chestnut Velvet.....	page 222

Glauco Copper Velvet.....	page 222
Glauco Deep Black Velvet.....	page 222
Glauco Gold Velvet.....	page 222
Glauco Hydrangea Velvet.....	page 226
Glauco Indigo Velvet.....	page 226
Glauco Mermaid Velvet.....	page 226
Glauco Mint Velvet.....	page 226
Glauco Olive Velvet.....	page 226
Glauco Pebble Velvet.....	page 226
Glauco Pickle Velvet.....	page 227
Glauco Purple Velvet.....	page 227
Glauco Sapphire Velvet.....	page 227
Glauco Storm Velvet.....	page 227
Glauco Teal Velvet.....	page 227
Glauco Tobacco Velvet.....	page 227

Accessories/Accessori p.269



BEDCOVERS/COPERTE	page 275
Blanchard Petroleum bedcover.....	page 286
Blanchard Silver bedcover.....	page 288
Caleidos Green bedcover.....	page 298
Caleidos Grey bedcover.....	page 300
Caleidos Sand bedcover.....	page 302
Caleidos Taupe bedcover.....	page 304
Chardin Bronze bedcover.....	page 290

Delacroix Red bedcover.....	page 292
Dupré Pewtery bedcover.....	page 294
Dupré Sable bedcover.....	page 296
Heron bedcover.....	page 278
Peacock bedcover.....	page 280
Rooster bedcover.....	page 282
Tiger bedcover.....	page 284

CUSHIONS/CUSCINI	page 271
-------------------------------	----------

FOULARDS	page 309
Heron foulard.....	page 310
Peacock foulard.....	page 312
Rooster foulard.....	page 314
Tiger foulard.....	page 316

Care Instructions/ <i>Manutenzione e pulizia</i>	p.318
Display Concept.....	from p.340
Manufacturings/ <i>Lavorazioni</i>	from p.253
Merchandising.....	from p.321
Technical Index.....	p.318





Tapestry Collection

Extraordinary tapestries inspired by the iconic mosaic rugs from the Sicis Rug Collection. Created with materials such as precious marbles, stones and gold, the Rug collection is now interpreted with silks, cottons and exclusive yarns. Thanks to the processing procedure on a Jacquard loom, with superimposed points and the texture grain, superlative works have been realized in order to enhance each detail from the original drawings. What makes them even more fascinating are the special colors used and the hues that give to the patterns a magnetic brightness. The Collection is entirely produced in Italy and all the tapestries can be supplied with frames, elaborated according to the project needs.

Arazzi straordinari riprendono l'iconografia classica dei tappeti in mosaico della Collezione Sicis Rug. Creati inizialmente con materiali quali marmi pregiati, pietre, oro, sono ora interpretati con sete, cotone e filati esclusivi. Grazie al procedimento di lavorazione su telaio Jacquard, per mezzo di punti sovrapposti, alla grana della trama, sono state realizzate delle opere superlative che esaltano ogni minimo dettaglio dei disegni originali. Ciò che li rende ancora più affascinanti sono i colori particolari e le gradazioni che donano una luce speciale al disegno.

La Collezione è prodotta totalmente in Italia e tutti gli arazzi possono essere forniti con intelaiature elaborate a seconda delle esigenze del progetto.

Starting from one of our marble masterpieces, "The Rug Collection"
Partendo da uno dei nostri capolavori in marmo, "The Rug Collection"



To the evolution of new application: Tapestry Collection by fabrics
Fino all'evoluzione verso una applicazione innovativa: la Collezione di Arazzi in tessuto











TAPESTRY / ARAZZO	UPHOLSTERED PANEL / PANNELLO SUPPORTATO
€ 1.600 PZ / PC	€ 2.500 PZ / PC

Name Nome	Cat.	Composition Composizione	Width Altezza	Repeat Rapporto	Weight (gr./lin.mt.) Peso (gr./m.lin.)	Martindale (Rubs - Giri)	Pilling	Care Label Manutenzione	Use Utilizzo
Blanchard Ivory		91% PL - 3% SE - 3% VI - 2% PA - 1% PM	138 cm	237 cm					
Blanchard Petroleum		86% PL - 7% PM - 4% SE - 3% PA							
Blanchard Sable		90% PL - 3% SE - 3% VI - 2% PA - 2% PM							
Blanchard Silver		66% PL - 20% PM - 5% SE - 5% VI - 4% PA							





Chardin Blue



Chardin Bronze



Chardin Brown



TAPESTRY / ARAZZO	UPHOLSTERED PANEL / PANNELLO SUPPORTATO
€ 1.600 PZ / PC	€ 2.500 PZ / PC

Name Nome	Cat.	Composition Composizione	Width Altezza	Repeat Rapporto	Weight (gr./lin.mt.) Peso (gr./m.lin.)	Martindale (Rubs - Giri)	Pilling	Care Label Manutenzione	Use Utilizzo
Chardin Blue		76% PL - 16% PM - 5% SE - 3% PA	137 cm	240 cm					
Chardin Bronze		82% PL - 9% I - 3% SE - 2% PA - 1% PM							
Chardin Brown									





Delacroix Green



Delacroix Powder



Delacroix Red



TAPESTRY / ARAZZO	UPHOLSTERED PANEL / PANNELLO SUPPORTATO
€ 1.600 PZ / PC	€ 2.500 PZ / PC

Name Nome	Cat.	Composition Composizione	Width Altezza	Repeat Rapporto	Weight (gr./lin.mt.) Peso (gr./m.lin.)	Martindale (Rubs - Giri)	Pilling	Care Label Manutenzione	Use Utilizzo
Delacroix Green		93% PL - 3% SE - 2% PM - 2% PA	137	240					
Delacroix Powder									
Delacroix Red									





Dupré Green



Dupré Pewtery



Dupré Red



Dupré Sable



TAPESTRY / ARAZZO	UPHOLSTERED PANEL / PANNELLO SUPPORTATO
€ 1.600 PZ / PC	€ 2.500 PZ / PC

Name Nome	Cat.	Composition Composizione	Width Altezza	Repeat Rapporto	Weight (gr./lin.mt.) Peso (gr./m.lin.)	Martindale (Rubs - Giri)	Pilling	Care Label Manutenzione	Use Utilizzo
Dupré Green		76% PL - 16% PM - 5% SE - 3% PA	138 cm	236 cm					
Dupré Pewtery		76% PL - 16% PM - 5% SE - 3% PA							
Dupré Red		92% PL - 3% SE - 3% PM - 2% PA							
Dupré Sable		76% PL - 16% PM - 5% SE - 3% PA							





Jakuchu Collection

Sicis' creativity has conceived the new textiles collection, inspired by the works of the Japanese painter of the Edo period, Ito Jakuchu, already reproduced by the Atelier in artistic mosaic. The collection recalls the naturalistic, figurative and oriental decorative art. The panels are real arras tapestries, able to embellish walls of a mansion, adding a touch of grandeur and preciousness combined with artistic refinement. A more avant-garde version utilizes these elaborations for silk and cashmere blankets or sofas, chairs, and bed headboards upholstery. The use of special looms makes possible to realize a 'mosaic' effect, where fine threads create a soft texture of three-dimensional effect.

Dalla fucina creativa di Sicis nasce la nuova collezione di tessuti ispirati alle opere del pittore giapponese dell'epoca Edo, Ito Jakuchu, già riprodotti dall'Atelier in mosaico artistico. La collezione riprende quindi l'arte naturalistica, figurativa e decorativa orientale. I Pannelli sono dei veri e propri arazzi che possono adornare le pareti di una dimora dandone un senso di maestosità e preziosità, abbinata alla ricercatezza artistica. In una versione più d'avanguardia possiamo immaginare queste elaborazioni trasformarsi in coperte di seta e cachemire o rivestire divani, sedie e testiere di letti. Grazie all'utilizzo di speciali telai è possibile ottenere un effetto 'mosaico' dove pregiati filati formano una trama morbida dall'effetto tridimensionale.



*From the ancient paintings of Ito Jakuchu to our most precious Collection
Dagli antichi quadri giapponesi di Ito Jakuchu alla nostra Collezione più preziosa*

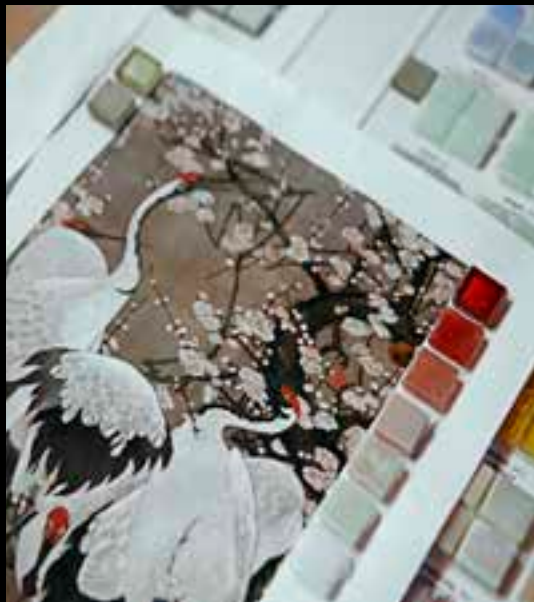



Heron

TESERE™
Sicis Textile Collection



Heron Gold



Heron Red



Heron Sand



TAPESTRY / ARAZZO	UPHOLSTERED PANEL / PANNELLO SUPPORTATO
€ 1.600 PZ / PC	€ 2.500 PZ / PC

Name Nome	Cat.	Composition Composizione	Width Altezza	Repeat Rapporto	Weight (gr./lin.mt.) Peso (gr./m.lin.)	Martindale (Rubs - Giri)	Pilling	Care Label Manutenzione	Use Utilizzo
Heron Gold		64% PL - 24% PM - 7% SE - 5% PA	130	204	407				
Heron Red		63% PL - 25% PM - 7% SE - 5% PA	130	203	456				
Heron Sand		79% PL - 11% PM - 6% SE - 4% PA	130	212	456				



Peacock

TESERE™
Sicis Textile Collection



Peacock Black



Peacock Blue



Peacock Sand



TAPESTRY / ARAZZO	UPHOLSTERED PANEL / PANNELLO SUPPORTATO
€ 1.600 PZ/PC	€ 2.500 PZ/PC

Name Nome	Cat.	Composition Composizione	Width Altezza	Repeat Rapporto	Weight (gr./lin.mt.) Peso (gr./m.lin.)	Martindale (Rubs - Giri)	Pilling	Care Label Manutenzione	Use Utilizzo
Peacock Black		89% PL - 6% PM - 3% SE - 2% PA	135 cm	220 cm	791				
Peacock Blu					798				
Peacock Sand					791				





Artistic mosaic panel from Jakuchu Collection



Rooster



Rooster Copper



Rooster Gold



Rooster Platinum



TAPESTRY / ARAZZO	UPHOLSTERED PANEL / PANNELLO SUPPORTATO
€ 1.600 PZ / PC	€ 2.500 PZ / PC

Name Nome	Cat.	Composition Composizione	Width Altezza	Repeat Rapporto	Weight (gr./lin.mt.) Peso (gr./m.lin.)	Martindale (Rubs - Giri)	Pilling	Care Label Manutenzione	Use Utilizzo
Rooster Copper		72% PL - 15% PM - 6% VI - 4% SE - 3% PA	132 cm	220 cm	708				
Rooster Gold		79% PL - 9% PM - 5% VI - 4% SE - 3% PA			685				
Rooster Platinum		79% PL - 9% PM - 5% VI - 4% SE - 3% PA			685				





Tiger Black



Tiger Bronze



Tiger Gold



Tiger Sand



TAPESTRY / ARAZZO	UPHOLSTERED PANEL / PANNELLO SUPPORTATO
€ 1.600 PZ / PC	€ 2.500 PZ / PC

Name Nome	Cat.	Composition Composizione	Width Altezza	Repeat Rapporto	Weight (gr./lin.mt.) Peso (gr./m.lin.)	Martindale (Rubs - Giri)	Pilling	Care Label Manutenzione	Use Utilizzo
Tiger Black		90% PL - 6% SE - 4% PA	135 cm	220 cm	476				
Tiger Bronze		87% PL - 7% SE - 6% PA			396				
Tiger Gold		92% PL - 5% SE - 3% PA			634				
Tiger Sand		90% PL - 6% SE - 4% PA			479				

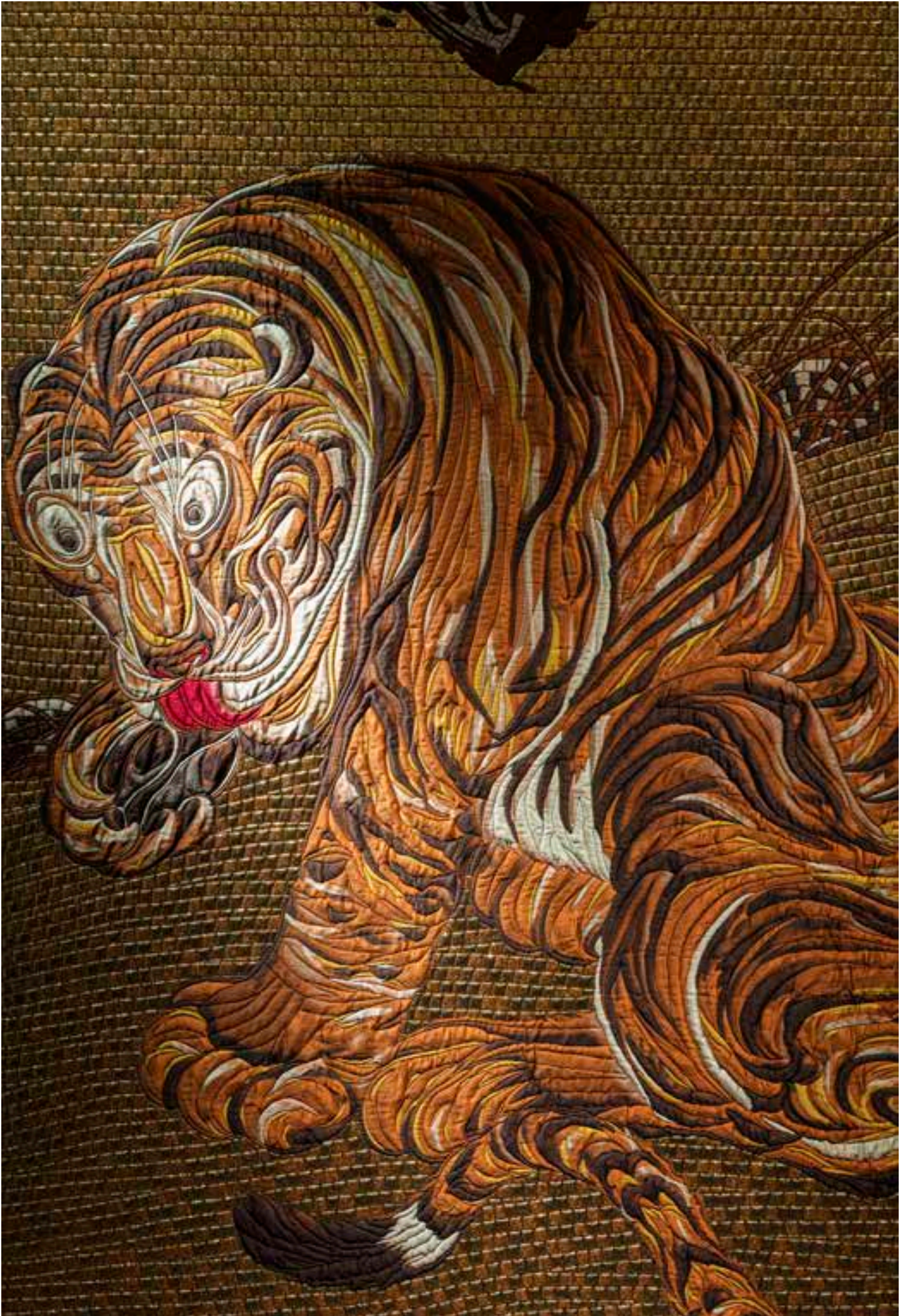





Examples of tapestry applications

Example of tapestries available for bed headboard, combined to Sicis plain fabrics

Esempio di Arazzo utilizzabile come testata letto, abbinabile a tessuti Sicis in tinta unita



On request Tapestries can be mounted with laquered wood frame
Su richiesta gli Arazzi possono essere montati con cornice in legno laccato



On request Tapestries can be mounted with Sicis upholstery frame
Su richiesta gli Arazzi possono essere montati con cornice rivestita in tessuto Sicis



Frame with Sicis upholstery
Frame Width: 6 1/4"

Cornice rivestita in tessuto Sicis
Larghezza cornice: cm 16

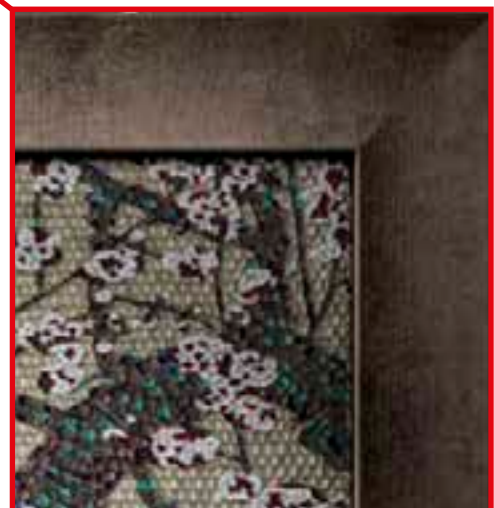





Patterns Collection

Sicis' huge mosaic library has been brilliantly used for creating original textiles. The famous decors of Atelier Sicis 'artistic mosaics become magnificent textures. The 'tessera' effect is made possible by the dedicated technique of the loom battening, usually employed for high-end fashion products and now used by Sicis for completion of exclusive ambiances.

In addition to the patterns choice, that has always been a distinctive prerogative of the brand, much attention has been paid to the chromaticism. Therefore silk, cotton, lurex threads have been weaved to confer shades and brightness to these splendid paintings.

Sicis custodisce una library musiva enorme che ha brillantemente deciso di utilizzare per creare originali tessuti. I famosi decori in mosaico artistico dell'Atelier Sicis si trasformano così in magnifiche trame. L'effetto 'tessera' è reso possibile dalla particolare tecnica di battiture dei telai, adoperati solitamente per realizzare produzioni destinate all'alta moda, ed ora con Sicis al completamento di ambienti esclusivi.

Oltre alla scelta dei pattern che da sempre contraddistinguono il brand, molta attenzione è rivolta agli andamenti cromatici e per questo sono adoperati filati di seta, cotone, lurex, proprio per rendere ogni sfumatura e dare luminosità a questi splendidi dipinti.

Adamant



Adamant Black

€ 320 LM.



Adamant Blue

€ 320 LM.



Adamant Bronze

€ 320 LM.



Adamant Copper

€ 320 LM.



Adamant Gold

€ 320 LM.



Adamant Green

€ 320 LM.



Adamant Silver

€ 320 LM.

Name Nome	Cat.	Composition Composizione	Width Altezza	Repeat Rapporto	Weight (gr./lin.mt.) Peso (gr./m.lin.)	Martindale (Rubs - Giri)	Pilling	Care Label Manutenzione	Use Utilizzo
Adamant Black	D	64% PL - 12% PM - 9% SE - 7% PA	142 cm	142x90 cm	285	1000	4		
Adamant Blue									
Adamant Bronze									
Adamant Copper									
Adamant Gold									
Adamant Green									
Adamant Silver									





Adamant Blue









Adamant Bronze





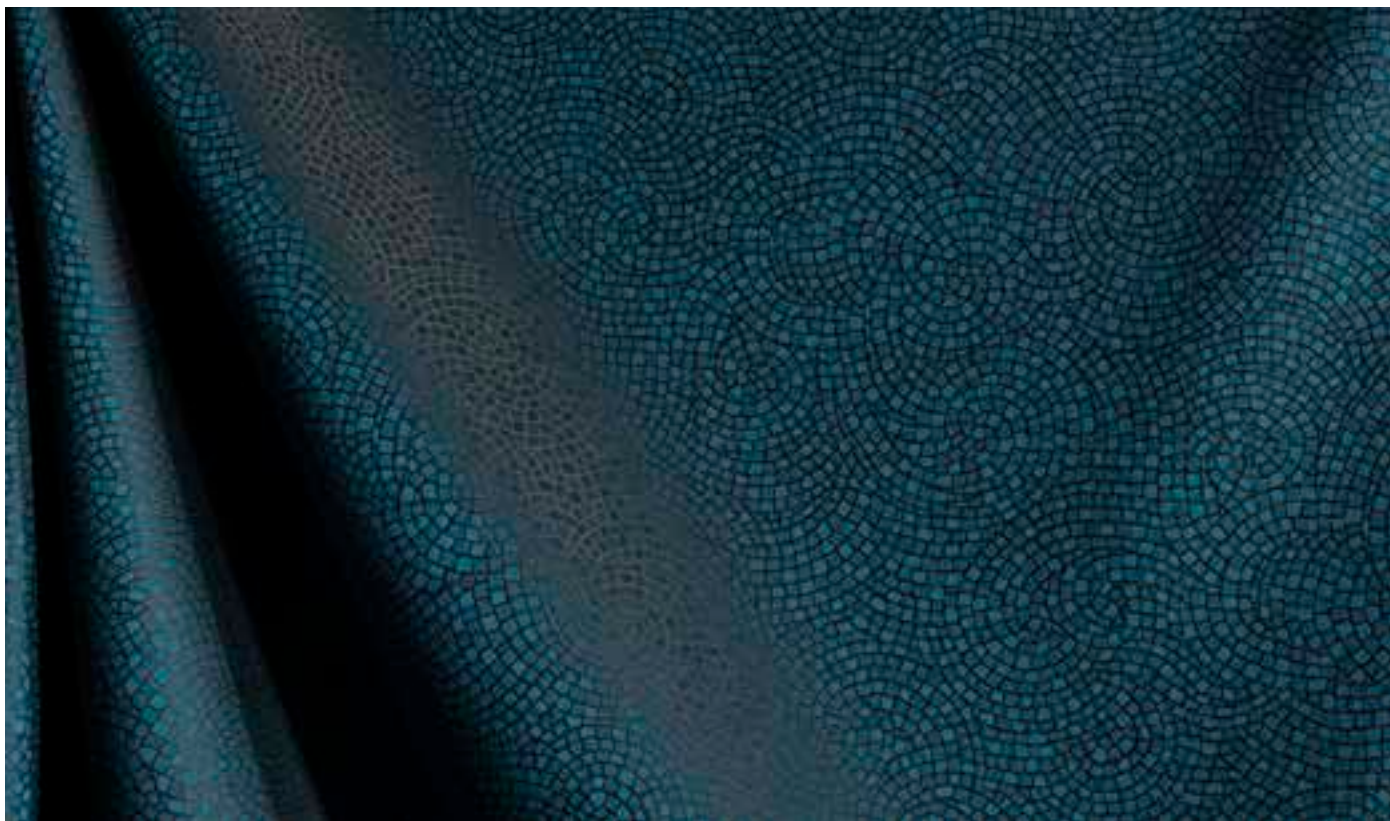

Astrea Black



€ 200 LM.

Astrea Blue

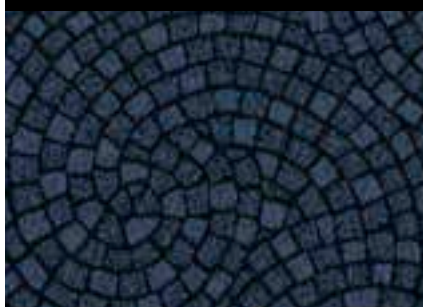

€ 200 LM.

Astrea Brown



€ 200 LM.

Astrea Gasoline



€ 200 LM.

Astrea Green

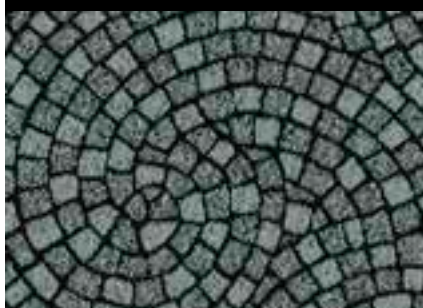

€ 200 LM.

Astrea Iron

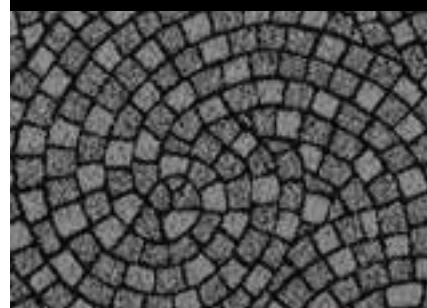

€ 200 LM.

Name Nome	Cat.	Composition Composizione	Width Altezza	Repeat Rapporto	Weight (gr./lin.mt.) Peso (gr./m.lin.)	Martindale (Rubs - Giri)	Pilling	Care Label Manutenzione	Use Utilizzo
Astrea Black	C	100% PL	139	48x36	615				
Astrea Blue									
Astrea Brown									
Astrea Gasoline									
Astrea Green									
Astrea Iron									





Astrea Palegold



€ 200 LM.

Astrea Pea



€ 200 LM.

Astrea Pearl

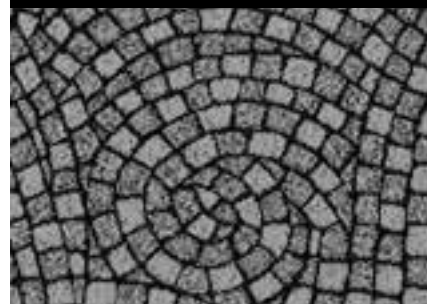

€ 200 LM.

Astrea Powder



€ 200 LM.

Astrea Red



€ 200 LM.

Astrea Saddle

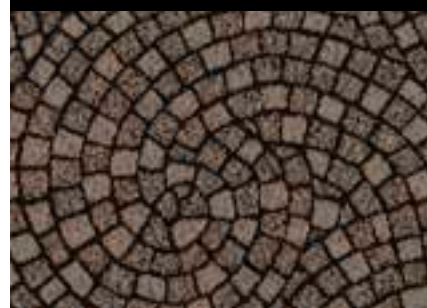

€ 200 LM.

Name Nome	Cat.	Composition Composizione	Width Altezza	Repeat Rapporto	Weight (gr./lin.mt.) Peso (gr./m.lin.)	Martindale (Rubs - Giri)	Pilling	Care Label Manutenzione	Use Utilizzo
Astrea Palegold	C	100% PL	139	48x36	615				
Astrea Pea									
Astrea Pearl									
Astrea Powder									
Astrea Red									
Astrea Saddle									



€ 200 LM.

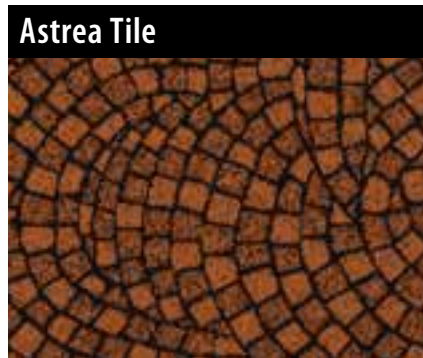

€ 200 LM.



€ 200 LM.

Name Nome	Cat.	Composition Composizione	Width Altezza	Repeat Rapporto	Weight (gr./lin.mt.) Peso (gr./m.lin.)	Martindale (Rubs - Giri)	Pilling	Care Label Manutenzione	Use Utilizzo
Astrea Sand	C	100% PL	139	48x36	615				
Astrea Tile									
Astrea Wine									

Athena

TESERE™
Sicis Textile Collection



Athena Bronze



€ 320 LM.

Athena Gold



€ 320 LM.

Name Nome	Cat.	Composition Composizione	Width Altezza	Repeat Rapporto	Weight (gr./lin.mt.) Peso (gr./m.lin.)	Martindale (Rubs - Giri)	Pilling	Care Label Manutenzione	Use Utilizzo
Athena Bronze	D	27% AC - 27% PL - 19% PM - 15% VI - 7% SE - 5% PA	130 cm	138x128 cm	396	2.000	5		
Athena Gold									









Bolis Bronze

€ 320 LM.



Bolis Caramel

€ 320 LM.



Bolis Gold

€ 320 LM.



Bolis Grey

€ 320 LM.

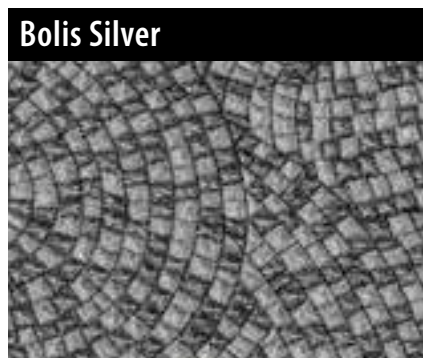

Bolis Silver

€ 320 LM.

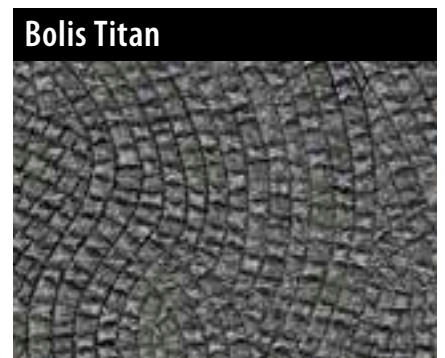

Bolis Titan

€ 320 LM.

Name Nome	Cat.	Composition Composizione	Width Altezza	Repeat Rapporto	Weight (gr./lin.mt.) Peso (gr./m.lin.)	Martindale (Rubs - Giri)	Pilling	Care Label Manutenzione	Use Utilizzo
Bolis Bronze	D	31% VI - 28% AC - 22% PM - 7% SE - 7% PL - 5% PA	130 cm	45x61 cm	363	2.000	5		
Bolis Caramel		29% PL - 29% AC - 16% VI - 13% PM - 7% SE - 6% PA			367				
Bolis Gold		31% VI - 28% AC - 22% PM - 7% SE - 7% PL - 5% PA			363				
Bolis Grey		29% PL - 29% AC - 16% VI - 13% PM - 7% SE - 6% PA			367				
Bolis Silver		29% PL - 29% AC - 16% VI - 13% PM - 7% SE - 6% PA			367				
Bolis Titan		29% PL - 29% AC - 16% VI - 13% PM - 7% SE - 6% PA			367				





Cardea Blue

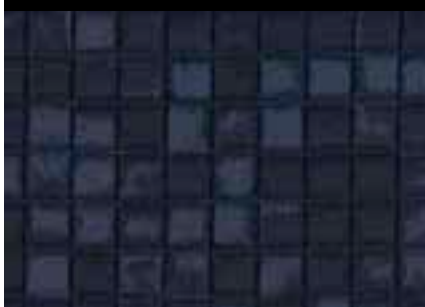

€ 320 LM.

Cardea Bronze

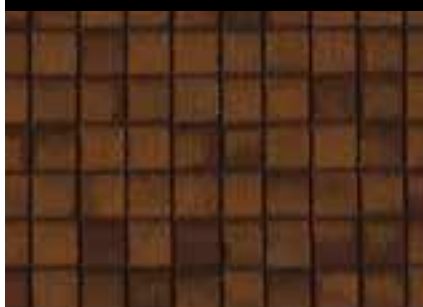

€ 320 LM.

Cardea Dark Night



€ 320 LM.

Cardea Gold



€ 320 LM.

Cardea Green



€ 320 LM.

Cardea Grey

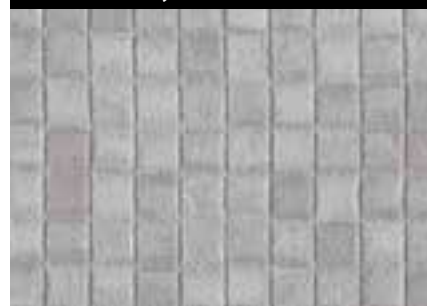

€ 320 LM.

Name Nome	Cat.	Composition Composizione	Width Altezza	Repeat Rapporto	Weight (gr./lin.mt.) Peso (gr./m.lin.)	Martindale (Rubs - Giri)	Pilling	Care Label Manutenzione	Use Utilizzo
Cardea Blue	D	42% PL - 34% CO - 17% PA - 7% AF	148		765/795	28000			
Cardea Bronze									
Cardea Dark Night									
Cardea Gold									
Cardea Green									
Cardea Grey	D	38% PL - 35% CO - 17% PA - 8% AF - 2% ME			730/760	19000			

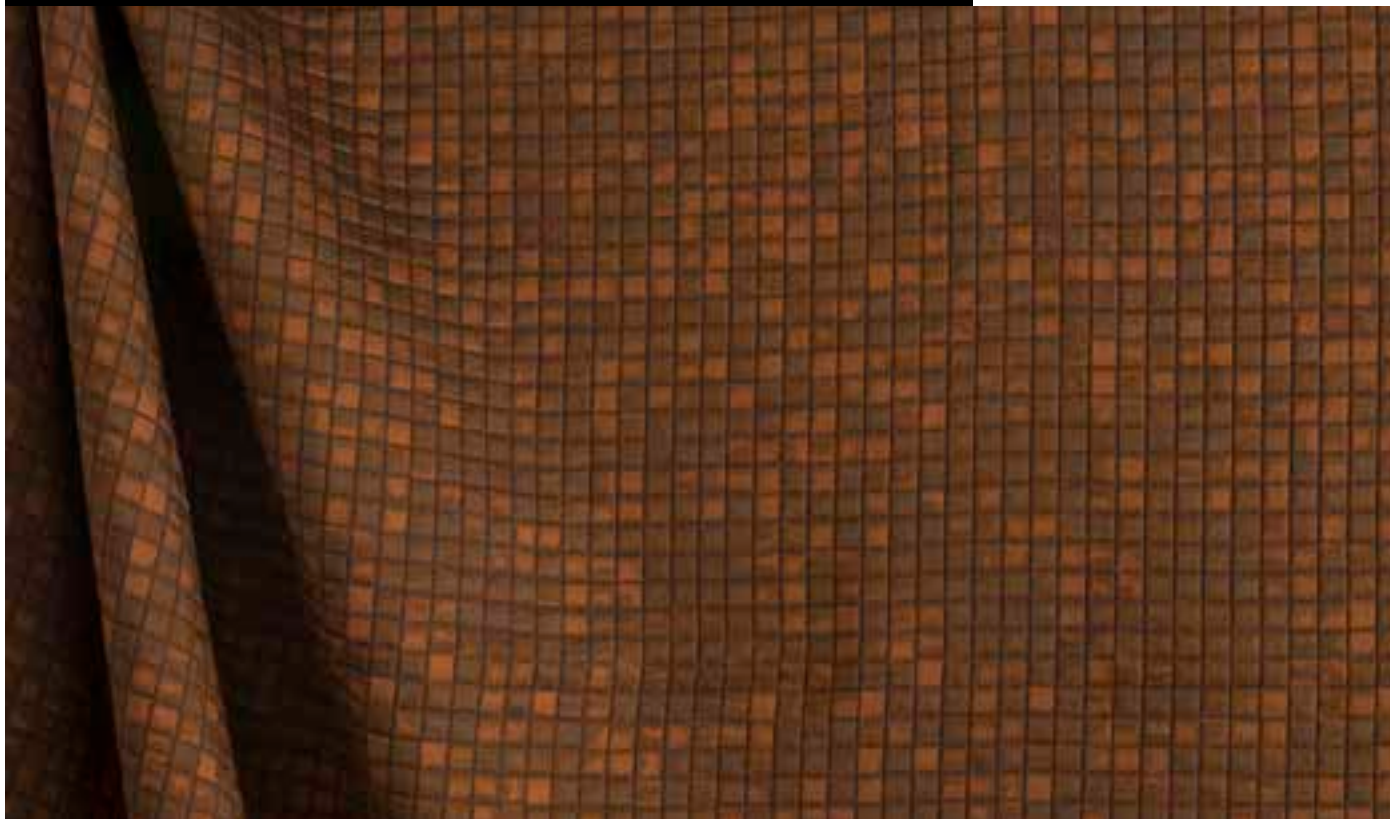

Cardea Indigo



€ 320 LM.

Cardea Pearl



€ 320 LM.

Cardea Petroleum



€ 320 LM.

Cardea Plum



€ 320 LM.

Cardea Rust



€ 320 LM.

Cardea Silver

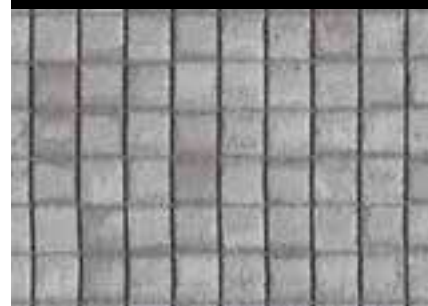

€ 320 LM.

Name Nome	Cat.	Composition Composizione	Width Altezza	Repeat Rapporto	Weight (gr./lin.mt.) Peso (gr./m.lin.)	Martindale (Rubs - Giri)	Pilling	Care Label Manutenzione	Use Utilizzo
Cardea Indigo	D	42% PL - 34% CO - 17% PA - 7% AF	148		765/795	28000			
Cardea Pearl									
Cardea Petroleum									
Cardea Plum									
Cardea Rust									
Cardea Silver	D	38% PL - 35% CO - 17% PA - 8% AF - 2% ME			730/760	19000			

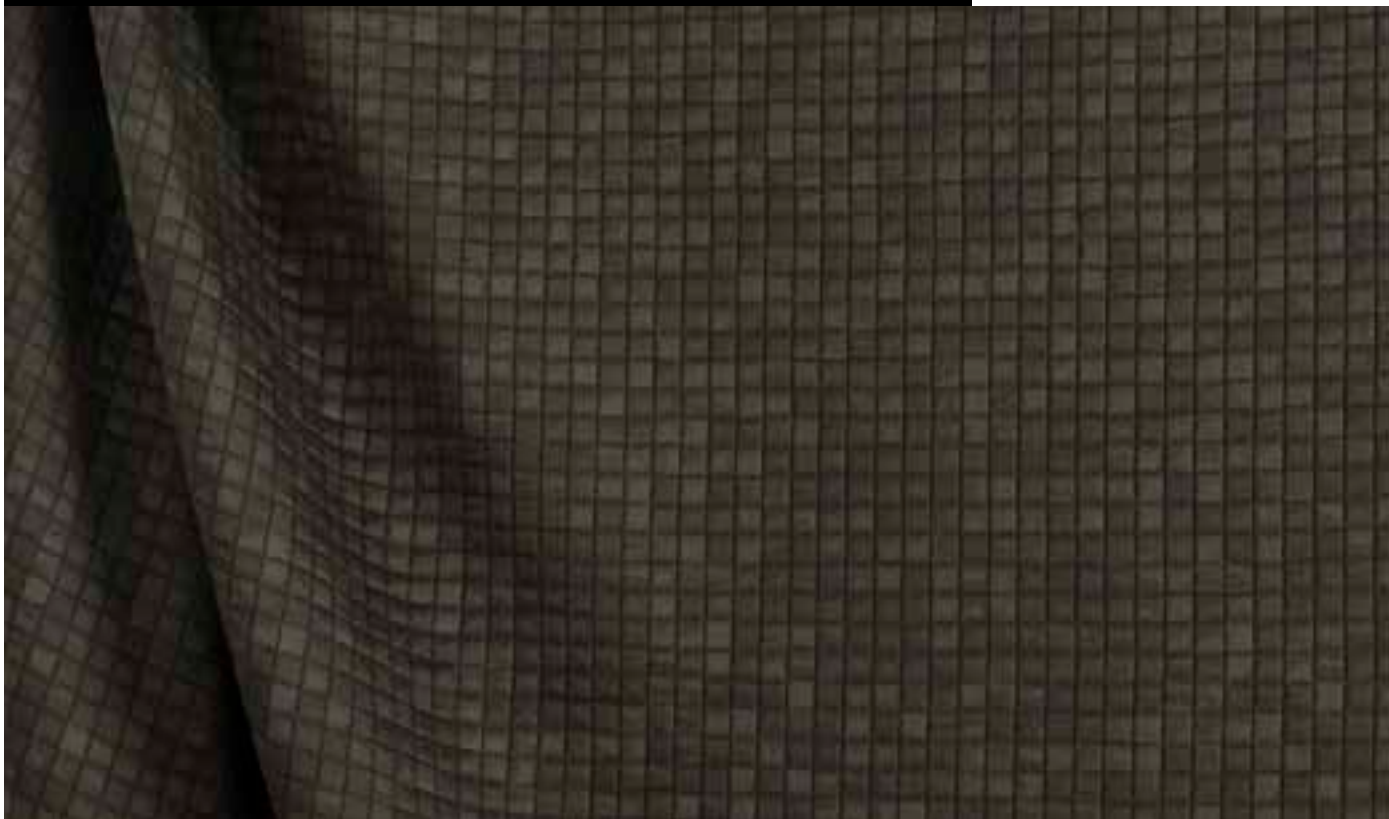

Cardea Slate

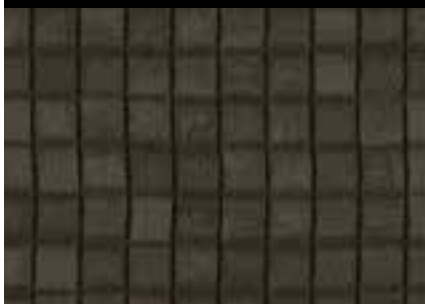

€ 320 LM.

Cardea Titan



€ 320 LM.

Name Nome	Cat.	Composition Composizione	Width Altezza	Repeat Rapporto	Weight (gr./lin.mt.) Peso (gr./m.lin.)	Martindale (Rubs - Giri)	Pilling	Care Label Manutenzione	Use Utilizzo
Cardea Slate	D	42% PL - 34% CO - 17% PA - 7% AF	148		765/795	28000			
Cardea Titan									

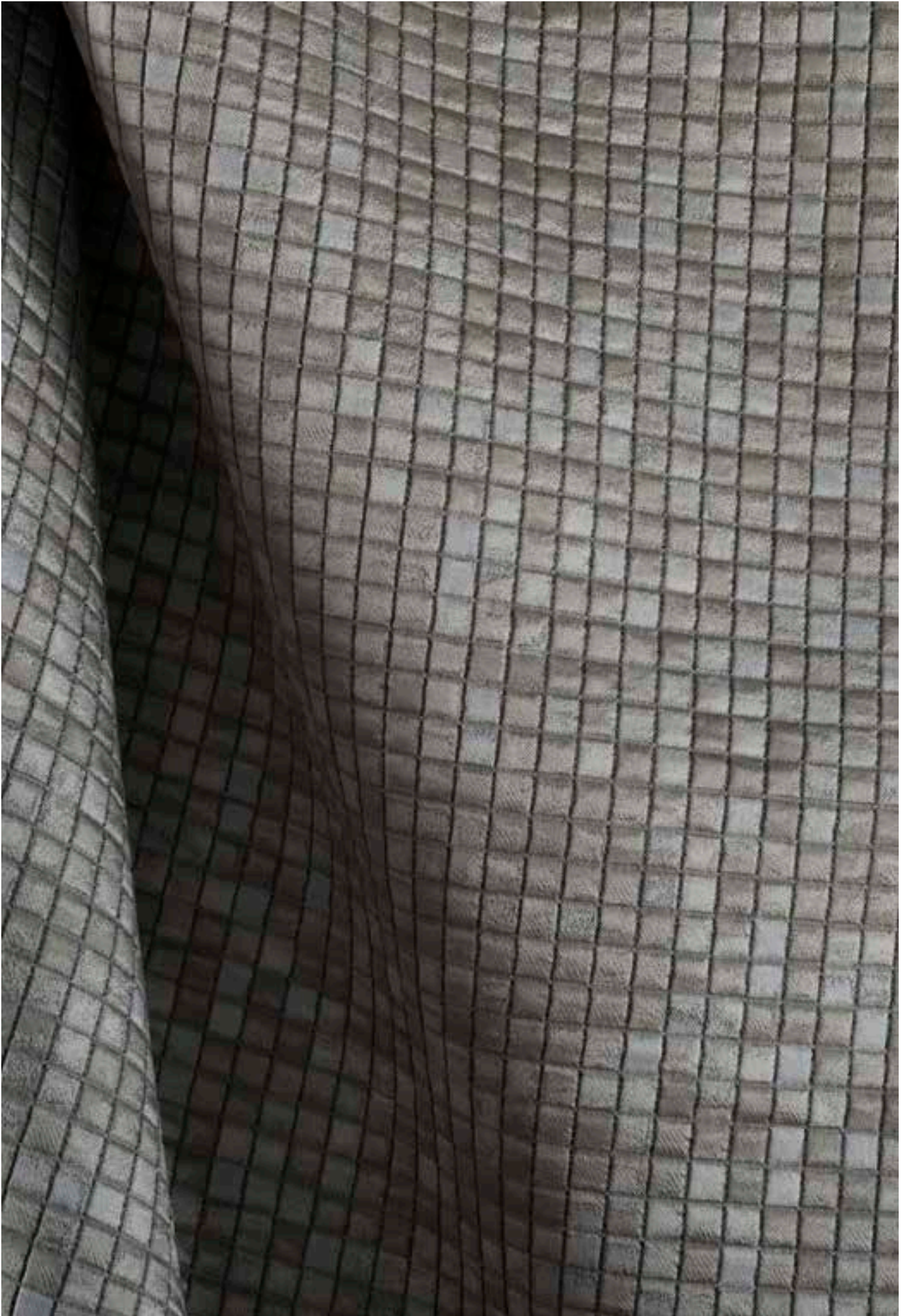



Cloud Black



€ 150 LM.

Cloud Gold



€ 150 LM.

Cloud Platinum

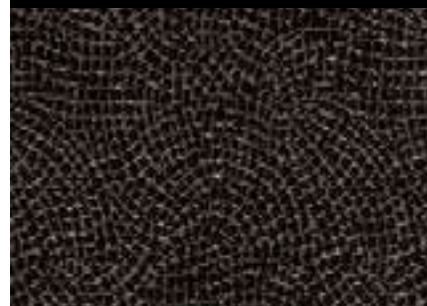

€ 150 LM.

Name Nome	Cat.	Composition Composizione	Width Altezza	Repeat Rapporto	Weight (gr./lin.mt.) Peso (gr./m.lin.)	Martindale (Rubs - Giri)	Pilling	Care Label Manutenzione	Use Utilizzo
Cloud Black	B	57% CO - 24% PC - 19% PL	150 cm	9x13,5 cm	510/540	12.000	4		
Cloud Gold									
Cloud Platinum									





Dolium Blue



€ 320 LM.

Dolium Red



€ 320 LM.

Dolium Silver



€ 320 LM.

Dolium Titan



€ 320 LM.

Name Nome	Cat.	Composition Composizione	Width Altezza	Repeat Rapporto	Weight (gr./lin.mt.) Peso (gr./m.lin.)	Martindale (Rubs - Giri)	Pilling	Care Label Manutenzione	Use Utilizzo
Dolium Blue	D	38% PL - 25% AC - 14% VI - 11% PM - 7% SE - 5% PA	130 cm	138x136 cm	396	2.000	5		
Dolium Red									
Dolium Silver									
Dolium Titan									









Fancy Black

€ 200 LM.



Fancy Champagne

€ 200 LM.



Fancy Gold

€ 200 LM.



Fancy Platinum

€ 200 LM.

Name Nome	Cat.	Composition Composizione	Width Altezza	Repeat Rapporto	Weight (gr./lin.mt.) Peso (gr./m.lin.)	Martindale (Rubs - Giri)	Pilling	Care Label Manutenzione	Use Utilizzo
Fancy Black	C	52% VI - 45% PL - 3% PA	148 cm	69x84 cm	470/500	11.500	4/5		
Fancy Champagne		52% VI - 45% PL - 3% PA			470/500				
Fancy Gold		59% VI - 38% PL - 3% PA			515/545				
Fancy Platinum		52% VI - 45% PL - 3% PA			470/500				





1

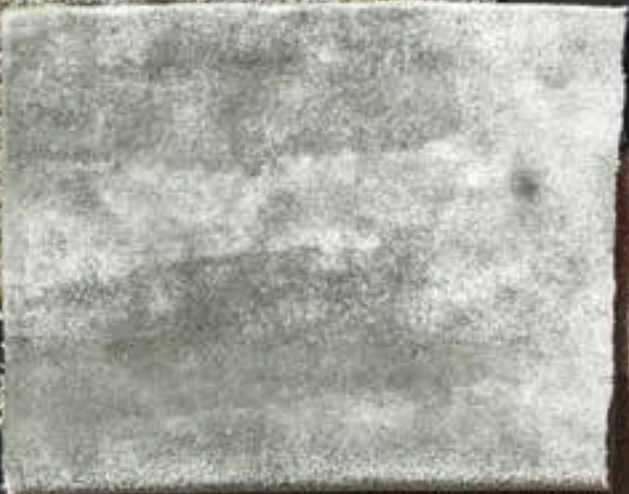

2



3

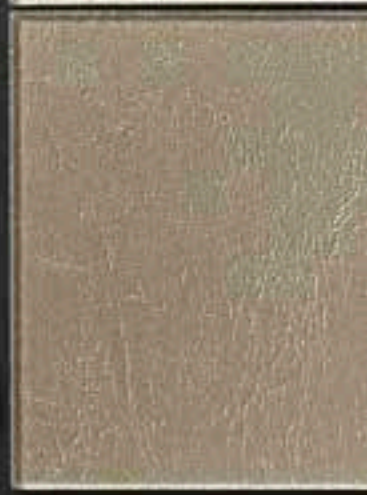

4



5



6

- 1 Liber Sable
- 2 Elios Pearl
- 3 Elios Rose
- 4 Fibre Silver
- 5 Fibre Copper
- 6 Adamant Silver
- 7 Storea Platinum
- 8 Louisiana Platinum

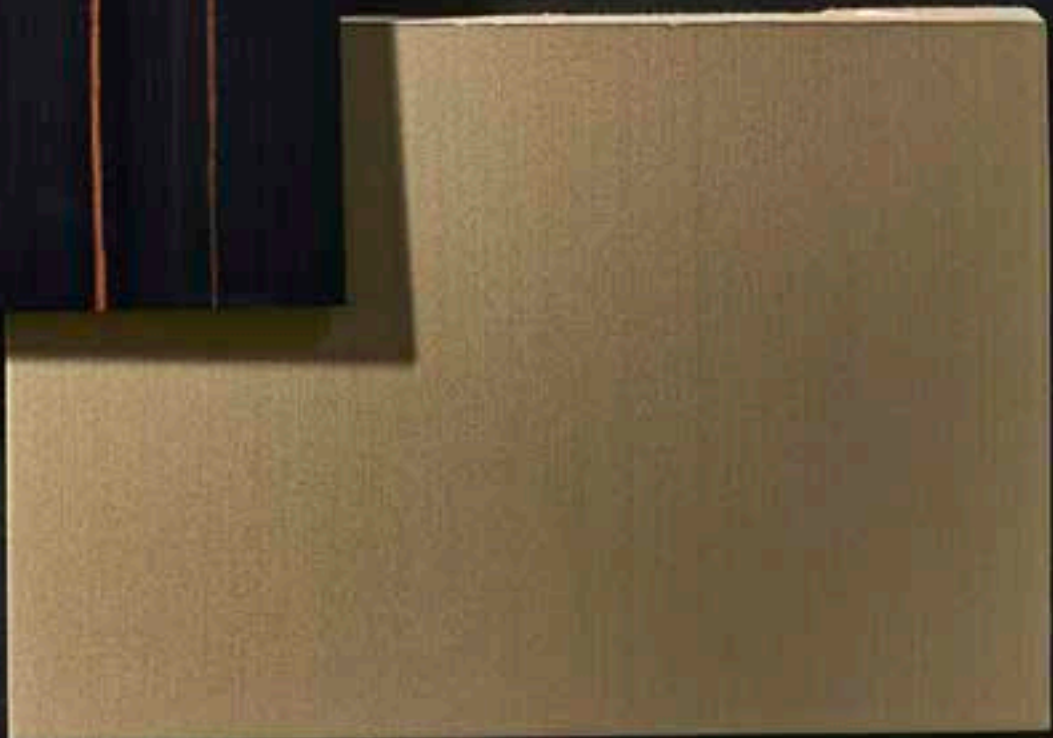

7

8



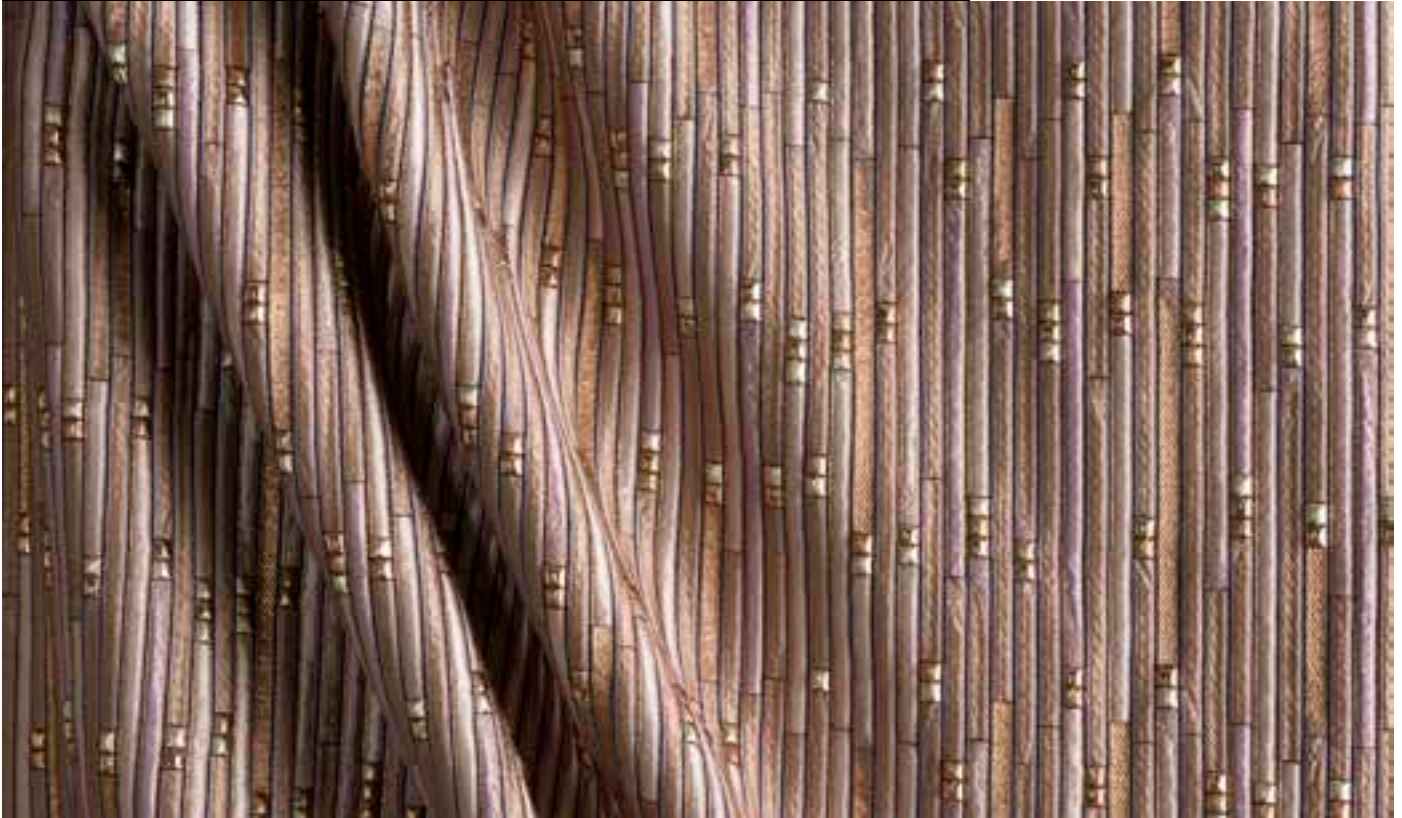

€ 320 LM.



€ 320 LM.



€ 320 LM.



€ 320 LM.



€ 320 LM.



€ 320 LM.

Name Nome	Cat.	Composition Composizione	Width Altezza	Repeat Rapporto	Weight (gr./lin.mt.) Peso (gr./m.lin.)	Martindale (Rubs - Giri)	Pilling	Care Label Manutenzione	Use Utilizzo							
Fibre Azur	D	64% PL - 12% PC - 10% PM - 6% VI - 5% SE - 3% PA	137 cm	27x27 cm	426	1000	4									
Fibre Black			135 cm		485											
Fibre Copper		62% PL - 12% PC - 12% PM - 6% VI - 5% SE - 3% PA	135 cm		485					1000	4					
Fibre Gold														58% PL - 14% PC - 12% PM - 7% VI - 6% SE - 3% PA	133 cm	426
Fibre Moor																
Fibre Silver																

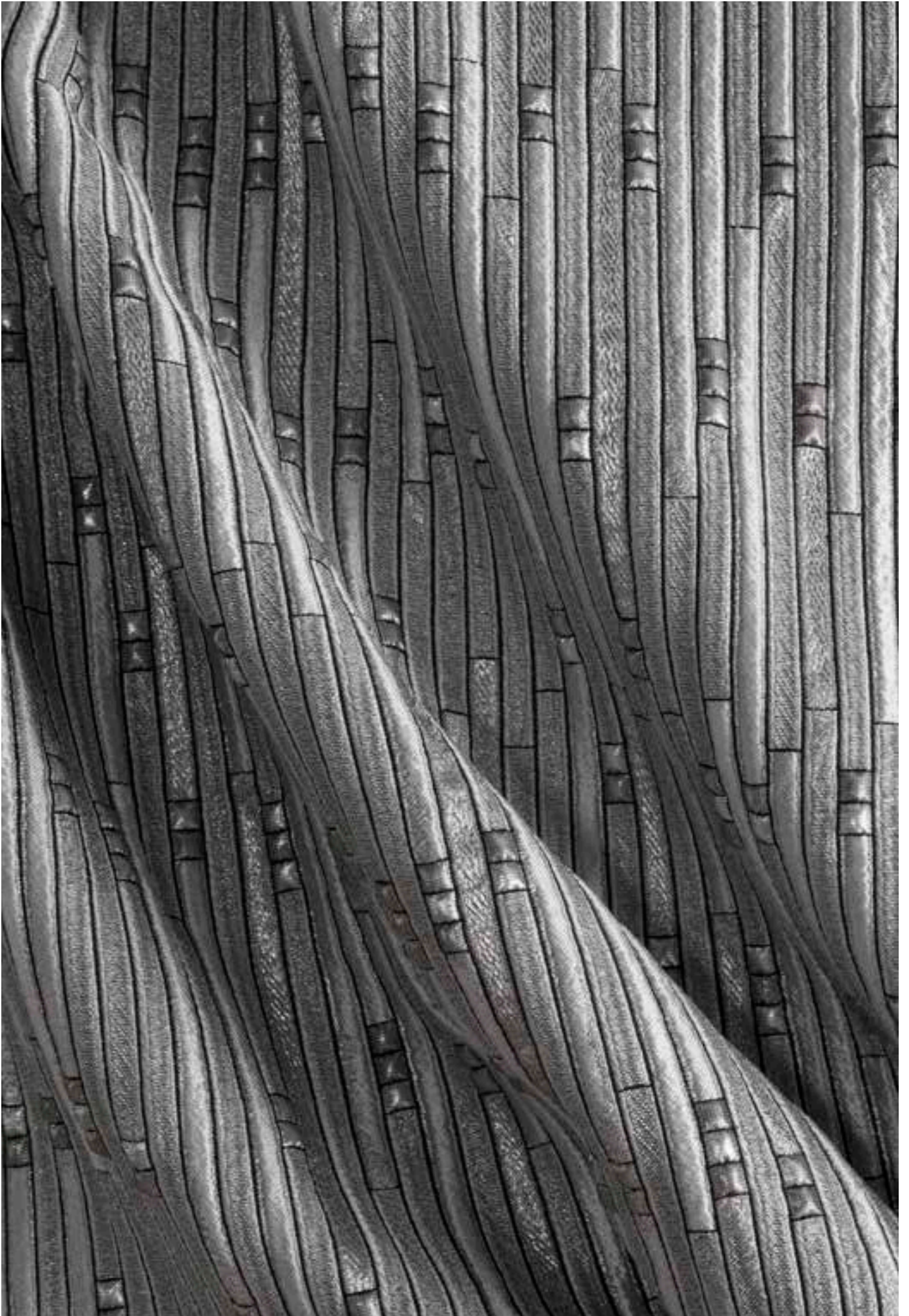







Fibre Black







1

2

3

4

5

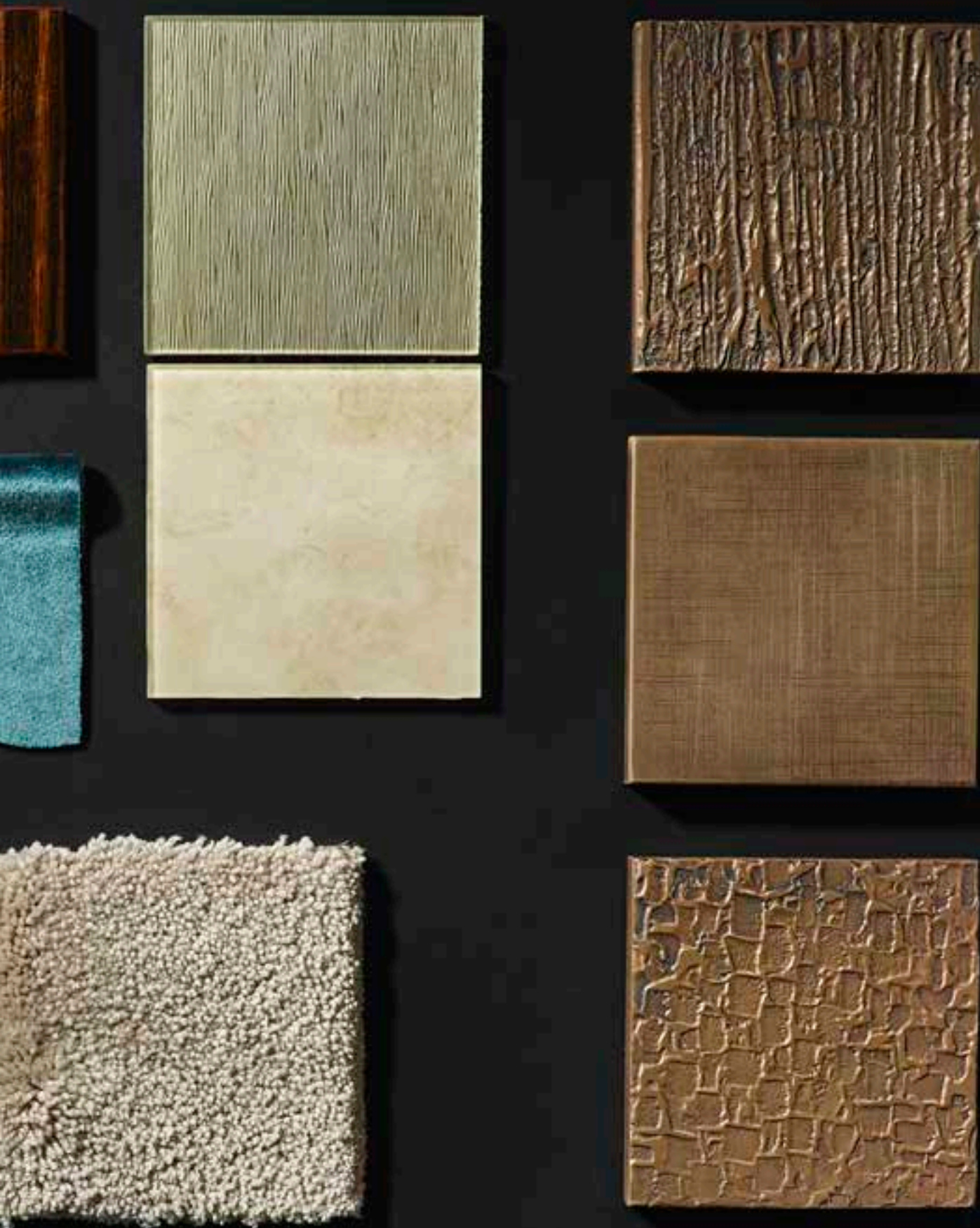

- 1 Vanitas Dove
- 2 Fishbone Acqua
- 3 Ermes Smoky Blu
- 4 Louisiana Platinum
- 5 Esempio di pelle trapuntata / *Quilted leather sample*

Fishbone

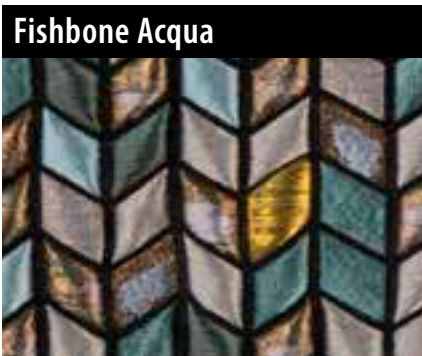

€ 320 LM.



€ 320 LM.



€ 320 LM.



€ 320 LM.



€ 320 LM.

Name Nome	Cat.	Composition Composizione	Width Altezza	Repeat Rapporto	Weight (gr./lin.mt.) Peso (gr./m.lin.)	Martindale (Rubs - Giri)	Pilling	Care Label Manutenzione	Use Utilizzo
Fishbone Acqua	D	49% PL - 14% PC - 15% PM 13% VI - 6% SE - 3% PA	125 cm	63x68 cm	390	1000	4		
Fishbone Blue									
Fishbone Bronze									
Fishbone Green									
Fishbone Smoke									





Fishbone Acqua and Elios Jade Velvet



Fishbone Acqua and Ermes Smoky Blu Velvet







Flores Black



€ 320 LM.

Flores Blue



€ 320 LM.

Flores Copper



€ 320 LM.

Flores Gold



€ 320 LM.

Flores Sand



€ 320 LM.

Flores Silver



€ 320 LM.

Name Nome	Cat.	Composition Composizione	Width Altezza	Repeat Rapporto	Weight (gr./lin.mt.) Peso (gr./m.lin.)	Martindale (Rubs - Giri)	Pilling	Care Label Manutenzione	Use Utilizzo
Flores Black	D	87% PL - 4% PM - 5% SE - 4% PA	144 cm	144x145 cm	524	1000	4		
Flores Blue		76% PL - 15% PM - 5% SE - 4% PA	141 cm		427				
Flores Copper		66% PL - 23% PM - 6% SE - 5% PA	140 cm		395				
Flores Gold		55% PL - 34% PM - 6% SE - 5% PA	142 cm		402				
Flores Sand		68% PL - 20% PM - 7% SE - 5% PA	141 cm		381				
Flores Silver		68% PL - 20% PM - 7% SE - 5% PA	140 cm		368				





Flores Silver bedcover







Flores Blue



€ 320 LM.



€ 320 LM.



€ 320 LM.



€ 320 LM.



€ 320 LM.

Name Nome	Cat.	Composition Composizione	Width Altezza	Repeat Rapporto	Weight (gr./lin.mt.) Peso (gr./m.lin.)	Martindale (Rubs - Giri)	Pilling	Care Label Manutenzione	Use Utilizzo
Maple Black	D	67% PL - 24% PM - 5% SE - 4% PA	138 cm	139x137 cm	475	1000	4		
Maple Gold		56% PL - 23% AC - 11% PM - 6% SE - 4% PA	140 cm		451				
Maple Green		83% PL - 9% PM - 5% SE - 3% PA	144 cm		534				
Maple Grey		38% PL - 25% AC - 25% PM - 7% SE - 5% PA	135 cm		413				
Maple Silver		56% PL - 23% AC - 11% PM - 6% SE - 4% PA	140 cm		435				









Maple Green





Tessere by Vetrice, Maple Green



Maple Black





Cardea Pearl



Sedatus Green 1
Elios Raspberry 2
Elios Grose 3
Astrea Powder 4
Numen Powder 5



Numen Beige

€ 200 LM.



Numen Green

€ 200 LM.

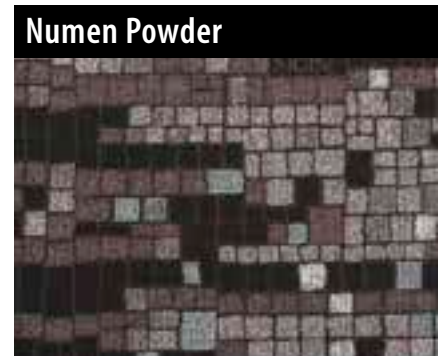

Numen Powder

€ 200 LM.

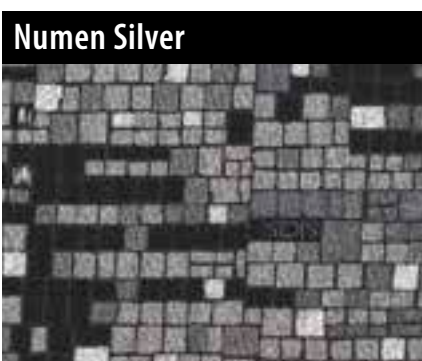

Numen Silver

€ 200 LM.

Name Nome	Cat.	Composition Composizione	Width Altezza	Repeat Rapporto	Weight (gr./lin.mt.) Peso (gr./m.lin.)	Martindale (Rubs - Giri)	Pilling	Care Label Manutenzione	Use Utilizzo
Numen Beige	C	95% PL - 5% PM	140	127x72	487				
Numen Green									
Numen Powder									
Numen Silver									

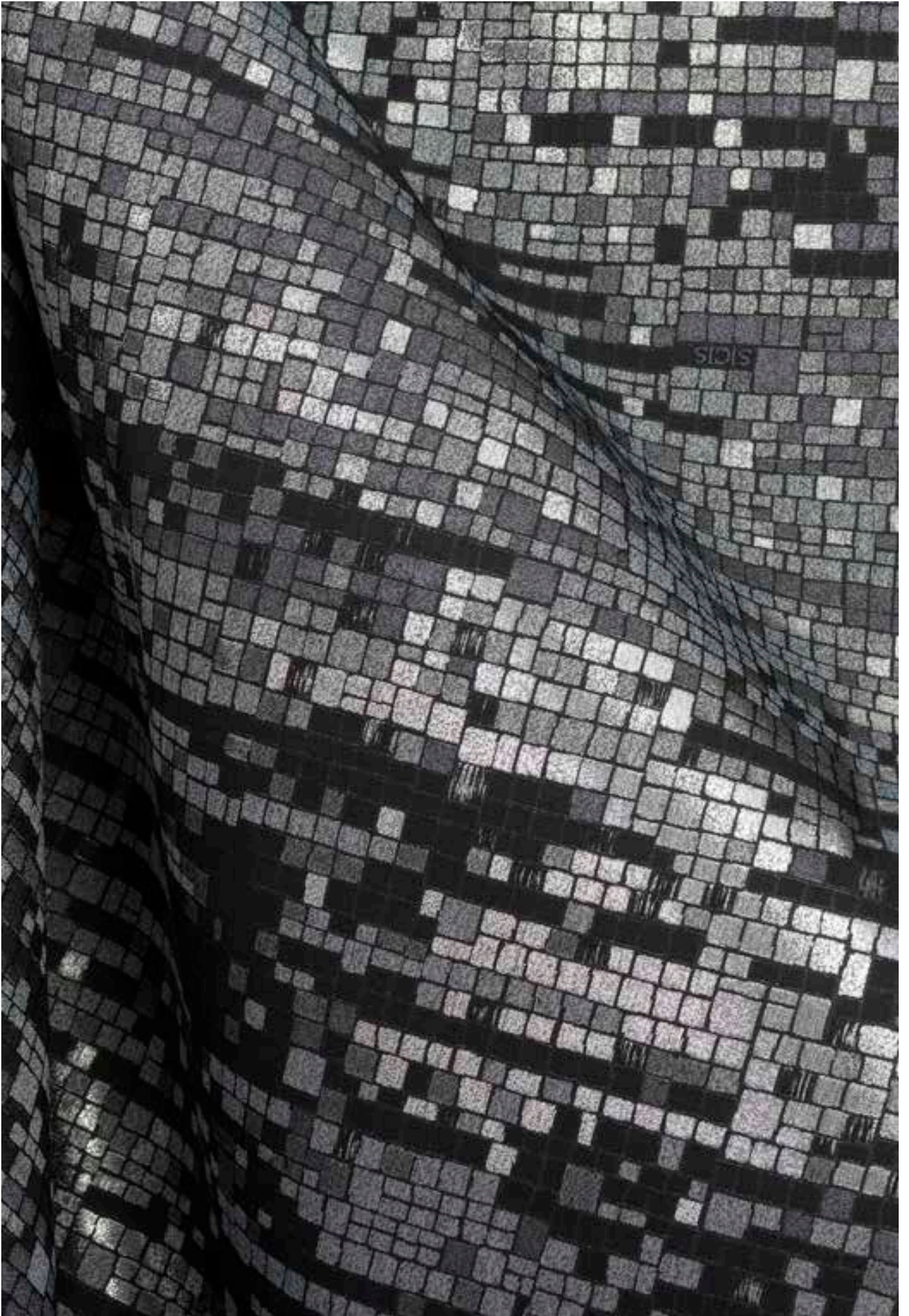







Orum Black



€ 200 LM.

Orum Gold



€ 200 LM.

Orum Platinum

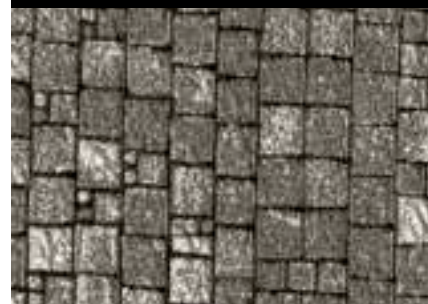

€ 200 LM.

Name Nome	Cat.	Composition Composizione	Width Altezza	Repeat Rapporto	Weight (gr./lin.mt.) Peso (gr./m.lin.)	Martindale (Rubs - Giri)	Pilling	Care Label Manutenzione	Use Utilizzo
Orum Black	C	50% VI - 47% PL - 3% PA	148 cm	68,5x85 cm	440/470	11.500	4/5		
Orum Gold									
Orum Platinum									

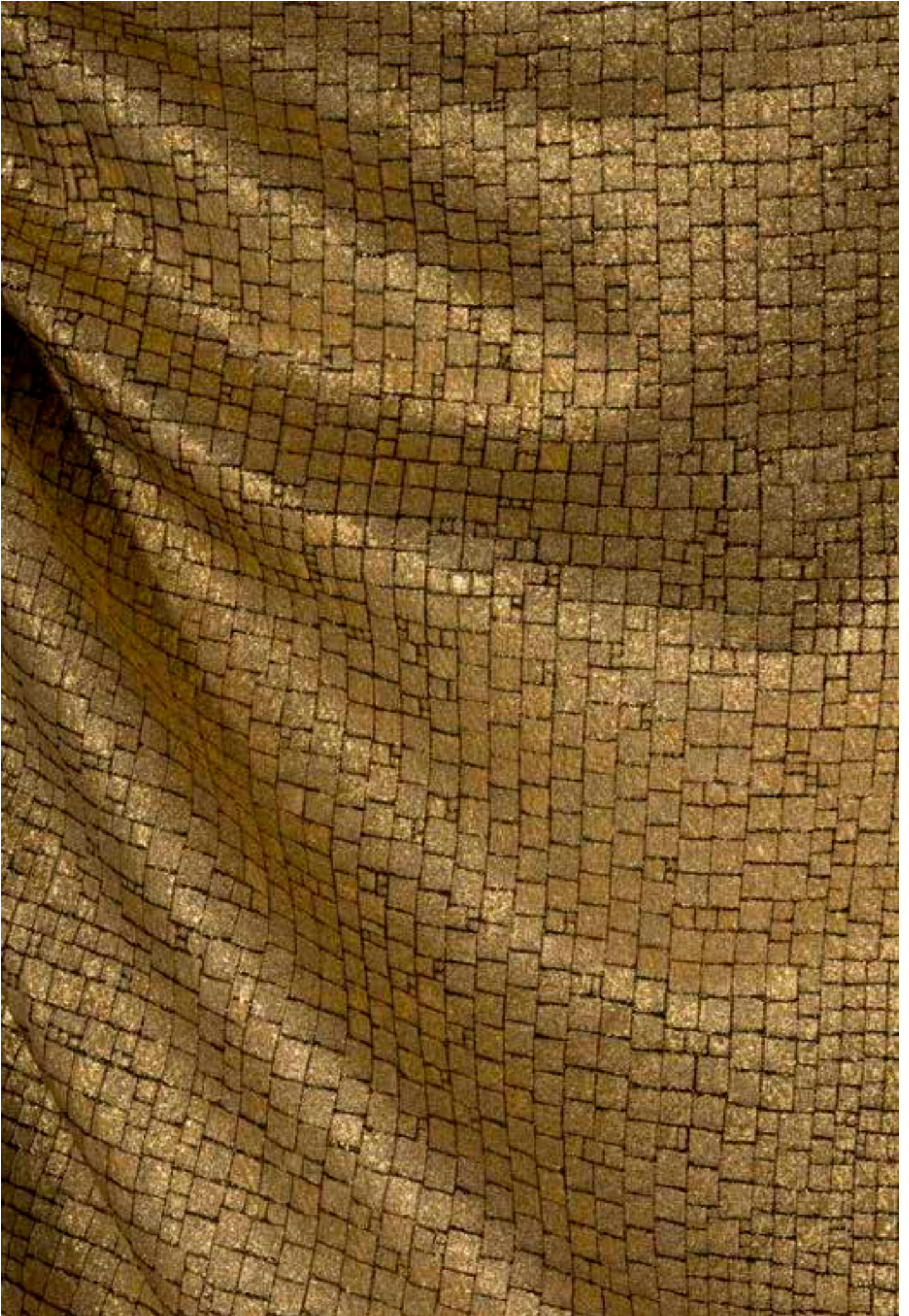



- 1 Borea Champagne
- 2 Delaware Mother of Pearl
- 3 Delaware Sand
- 4 Vetríte Elephant Tortora
- 5 Sedatus Oyster
- 6 Adamant Copper



Sedatus Coal



€ 150 LM.

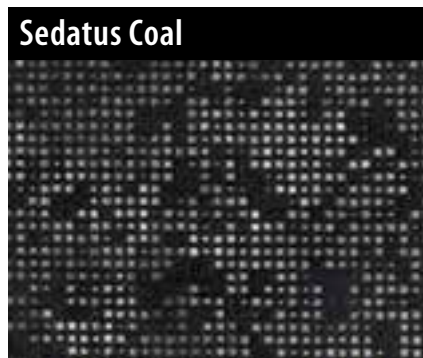

€ 150 LM.

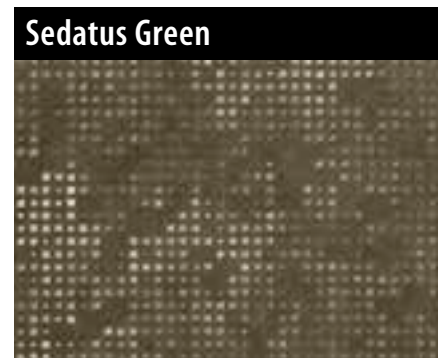

€ 150 LM.

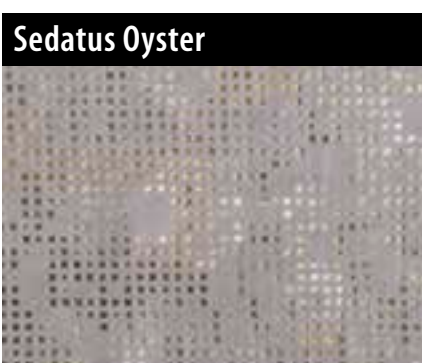

€ 150 LM.

Name Nome	Cat.	Composition Composizione	Width Altezza	Repeat Rapporto	Weight (gr./lin.mt.) Peso (gr./m.lin.)	Martindale (Rubs - Giri)	Pilling	Care Label Manutenzione	Use Utilizzo
Sedatus Champagne	B	50% VI - 42% CO - 7% PL - 1% PA	136		650	22.000	4/5		
Sedatus Coal									
Sedatus Green									
Sedatus Oyster									





Sedatus Oyster







Tethys Blue



€ 320 LM.

Tethys Ivory

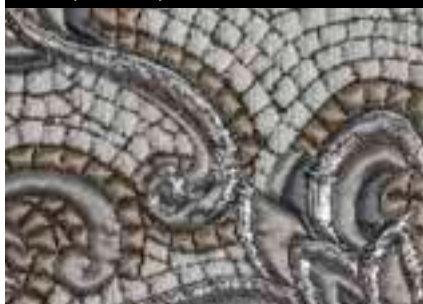

€ 320 LM.

Tethys Moor



€ 320 LM.

Tethys Pearl



€ 320 LM.

Tethys Red



€ 320 LM.

Tethys Silver

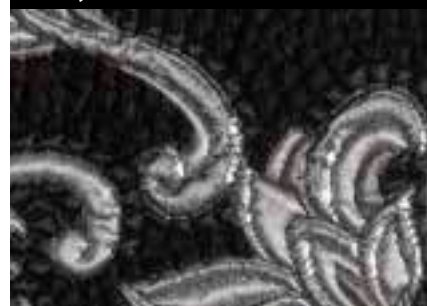

€ 320 LM.

Name Nome	Cat.	Composition Composizione	Width Altezza	Repeat Rapporto	Weight (gr./lin.mt.) Peso (gr./m.lin.)	Martindale (Rubs - Giri)	Pilling	Care Label Manutenzione	Use Utilizzo
Tethys Blue	D	62% PL - 26% VI - 5% SE - 4% ME - 3% PA	135	70x110	544	1.000	4/5		
Tethys Ivory									
Tethys Moor									
Tethys Pearl									
Tethys Red									
Tethys Silver									





- 1 Sedatus Green
- 2 Elios Musk
- 3 Vesta Green
- 4 Elios Smoke
- 5 Oregon Oyster
- 6 Vesta Grey



Elios Musk

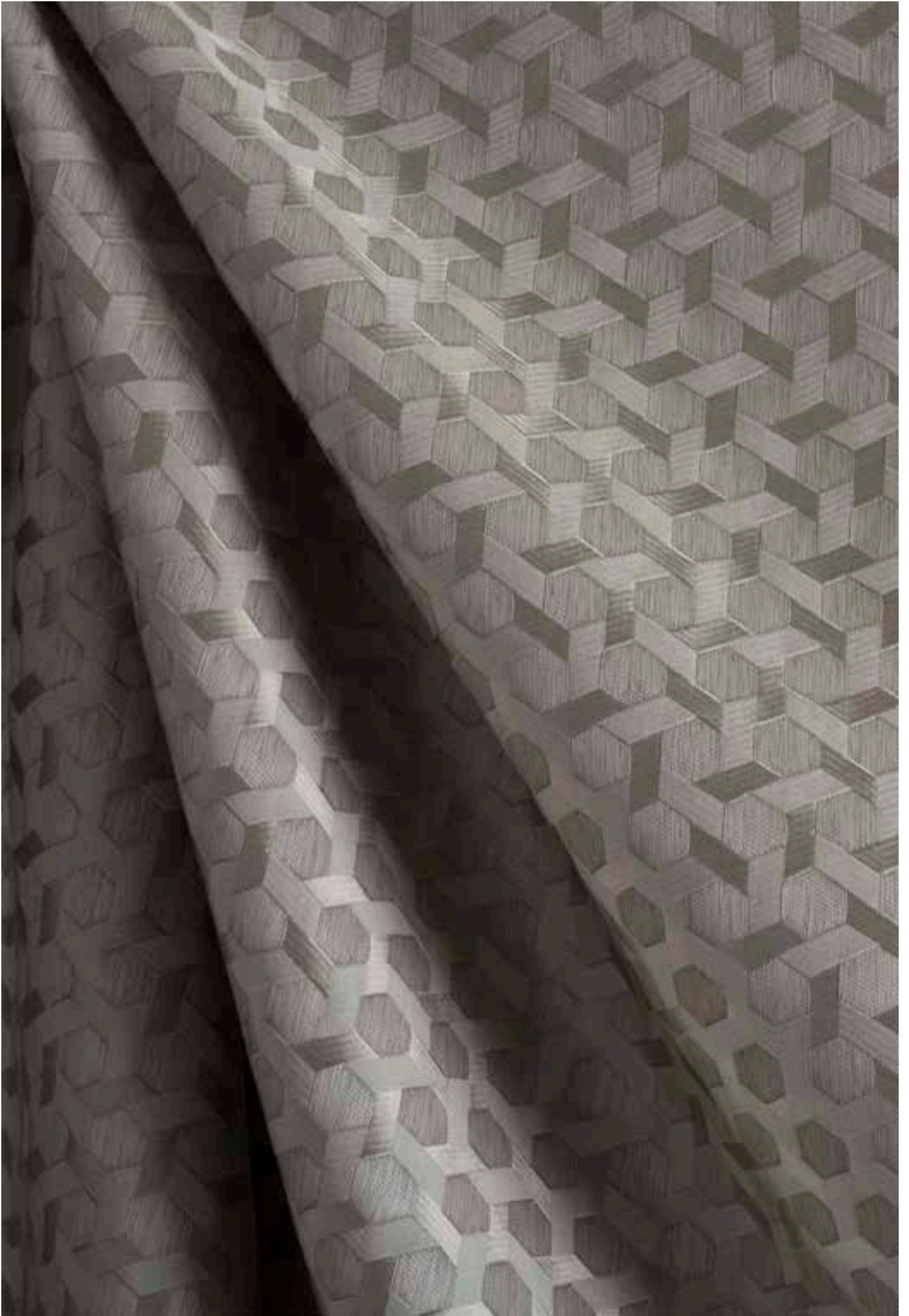











Wave Black

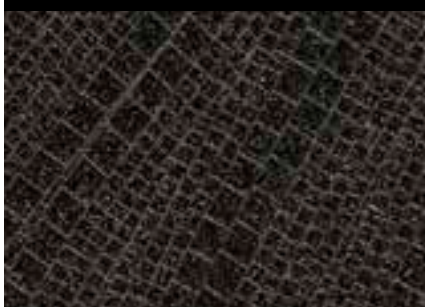

€ 320 LM.

Wave Gold



€ 320 LM.

Wave Platinum

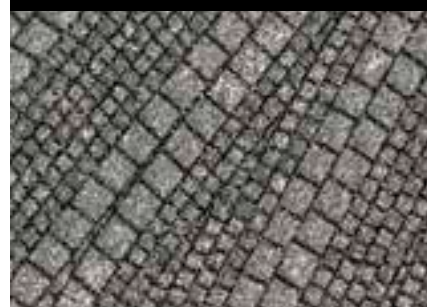

€ 320 LM.

Name Nome	Cat.	Composition Composizione	Width Altezza	Repeat Rapporto	Weight (gr./lin.mt.) Peso (gr./m.lin.)	Martindale (Rubs - Giri)	Pilling	Care Label Manutenzione	Use Utilizzo
Wave Black	D	52% VI - 45% PL - 3% PA	150 cm	69x188 cm	470/500	11.500	4/5		
Wave Gold									
Wave Platinum									



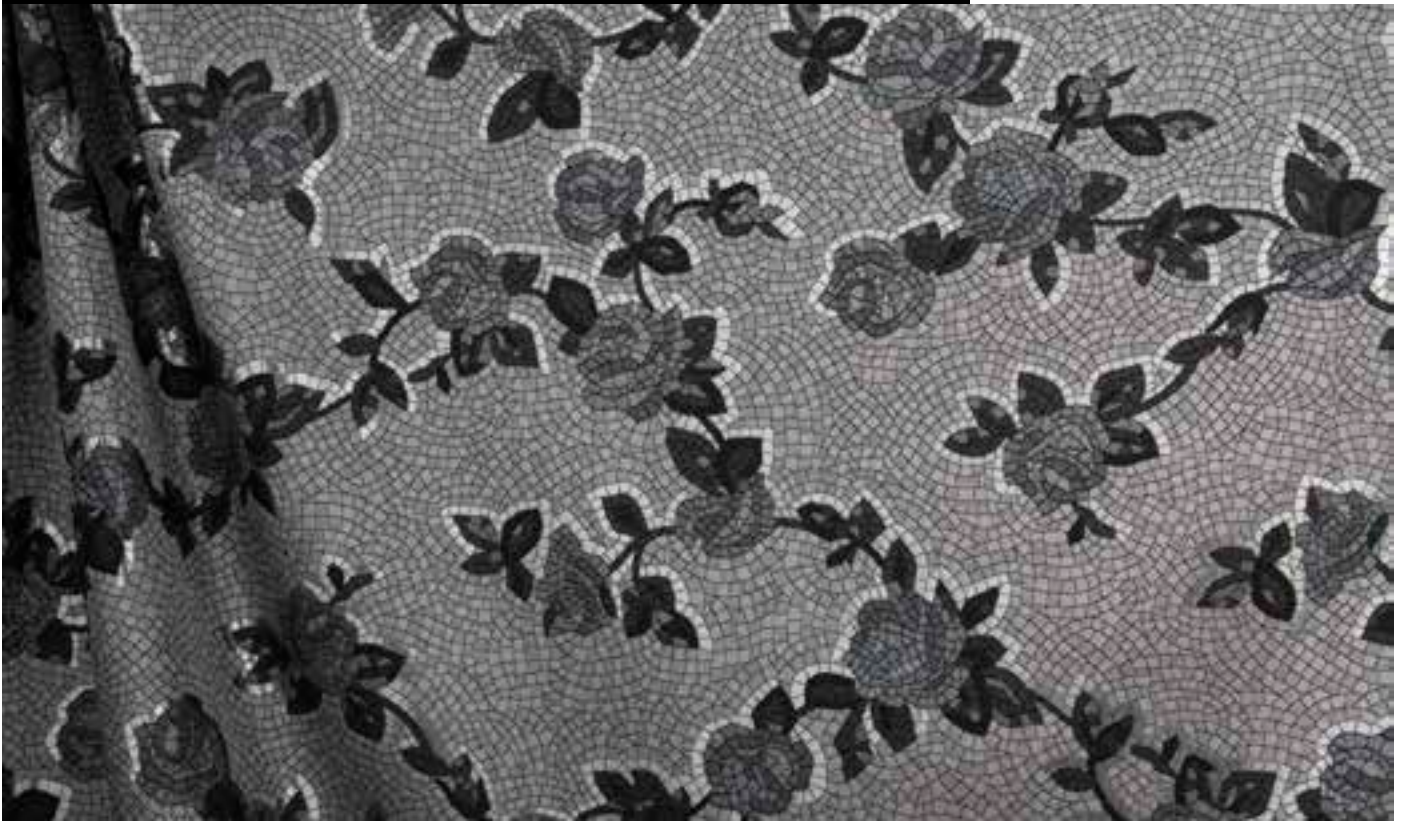

Xante Beige



€ 320 LM.

Xante Green



€ 320 LM.

Xante Saddle



€ 320 LM.

Xante Silver



€ 320 LM.

Name Nome	Cat.	Composition Composizione	Width Altezza	Repeat Rapporto	Weight (gr./lin.mt.) Peso (gr./m.lin.)	Martindale (Rubs - Giri)	Pilling	Care Label Manutenzione	Use Utilizzo
Xante Beige	D	97% PL - 3% PM	140	84x72	696				
Xante Green									
Xante Saddle									
Xante Silver									

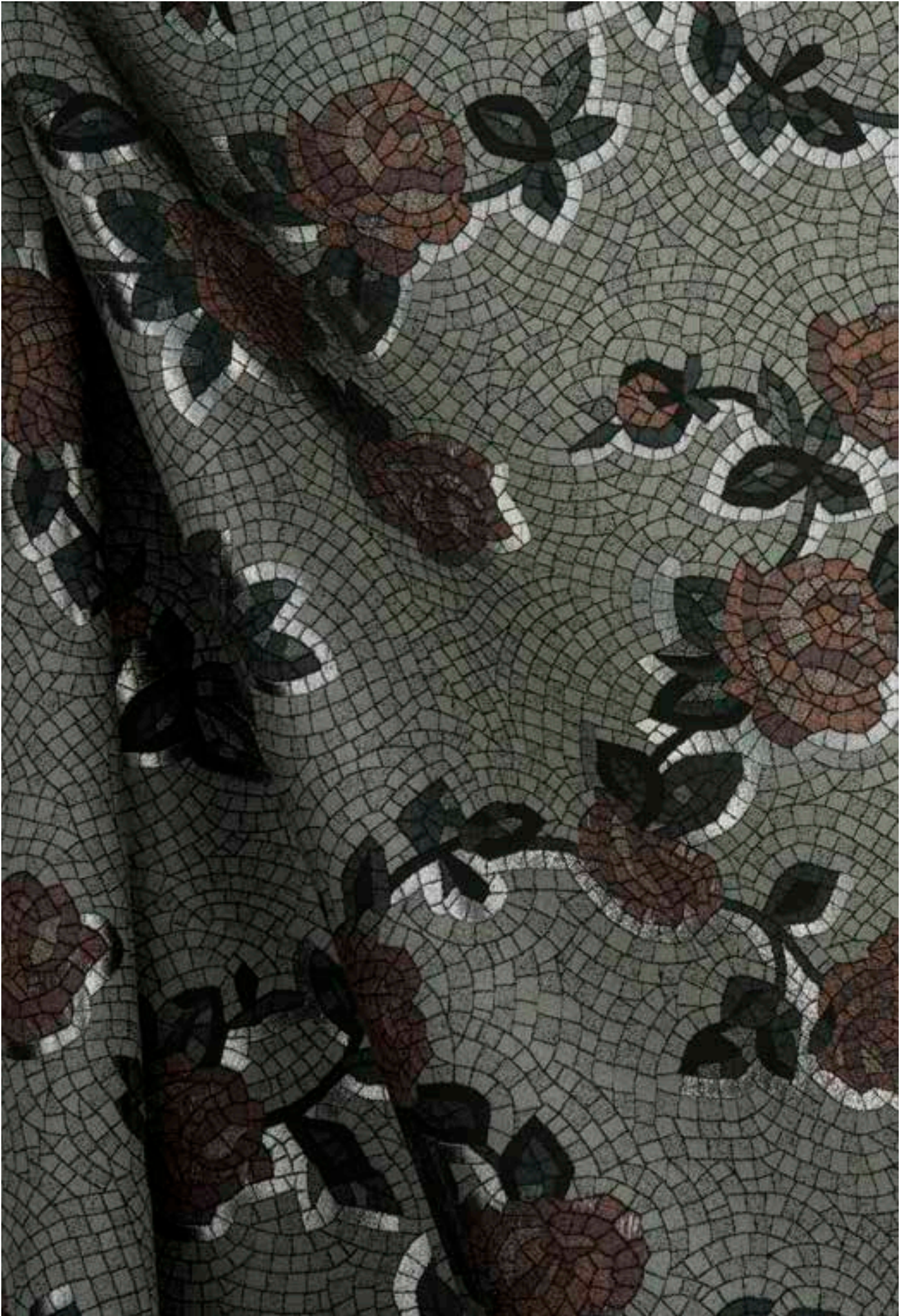



Zaira Bronze



€ 320 LM.

Zaira Gold



€ 320 LM.

Zaira Silver



€ 320 LM.

Zaira Smoke



€ 320 LM.

Name Nome	Cat.	Composition Composizione	Width Altezza	Repeat Rapporto	Weight (gr./lin.mt.) Peso (gr./m.lin.)	Martindale (Rubs - Giri)	Pilling	Care Label Manutenzione	Use Utilizzo
Zaira Bronze	D	29% PL - 29% AC - 16% VI - 13% PM - 7% SE - 6% PA	130 cm	46,5x94 cm	366	2.000	5		
Zaira Gold									
Zaira Silver									
Zaira Smoke									











Cosmati Collection

Cosmati is the name of the ornaments characterizing the XII and XIII century Roman marbles workers, who for centuries embellished the most important churches and noble palaces in Europe, by variegated and multiform polychrome marble marquetrys. Rotations and symmetries follow a perfect mathematical order. A deep study of the cosmatesco mosaic has allowed Sicis to interpret this art in an evolutionary way and to create the "Cosmati Collection", with marble, glass, gold and other materials, grown as one of the most appreciated selection for architects and designers. Sicis through a constant research, wanted to emphasize the beauty of the precious and refined embroidery, developing a new collection of textiles. New horizons arise for the décor, already well known during Byzantine period. Now we can find this decor as completion of armchairs, sofas or many other furniture and home items.

Si chiamano Cosmati gli ornamenti caratteristici dei marmorari romani del XII e XIII secolo, che abbellirono per secoli le chiese più importanti d'Europa e palazzi nobili, mediante tarsie marmoree policrome di forme svariate e fantasiose. Rotazioni e simmetrie, secondo un ordine perfettamente matematico. Uno studio profondo del mosaico cosmatesco ha permesso a Sicis di interpretare quest'arte in maniera evolutiva e di creare la 'Collezione Cosmati', in marmi, vetri, oro e altri materiali, diventata negli anni una delle più apprezzate da architetti e designer. Sicis attraverso una costante ricerca, ha voluto enfatizzare la bellezza del prezioso e ricercato ricamo mettendo a punto una nuova collezione di tessuti. Nuovi orizzonti si aprono per il decoro già noto in epoca bizantina che ora possiamo trovare a completamento di poltrone e divani o in molti altri arredi e decorazioni.



From the ancient Cosmati archives to the most contemporary fabrics
Dagli archivi degli antichi Cosmati in mosaico di marmo sino ai tessuti più contemporanei







Cosmati Collection



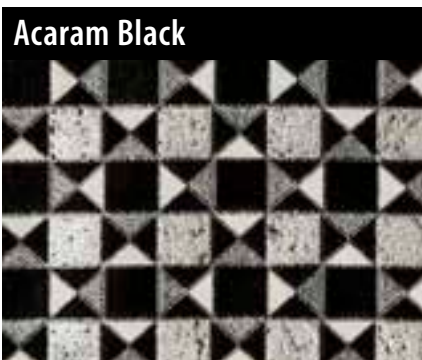

Acaram Black

€ 150 LM.



Acaram Bronze

€ 150 LM.



Acaram Gold

€ 150 LM.



Acaram Platinum

€ 150 LM.

Name Nome	Cat.	Composition Composizione	Width Altezza	Repeat Rapporto	Weight (gr./lin.mt.) Peso (gr./m.lin.)	Martindale (Rubs - Giri)	Pilling	Care Label Manutenzione	Use Utilizzo
Acaram Black	B	53% VI - 35% PL - 11% AC - 1% PA	158 cm	36,5x23,5 cm	515/545	7.000	4/5		
Acaram Bronze		59% VI - 41% PL			455/485				
Acaram Gold		53% VI - 35% PL - 11% AC - 1% PA			515/545				
Acaram Platinum		53% VI - 35% PL - 11% AC - 1% PA			515/545				







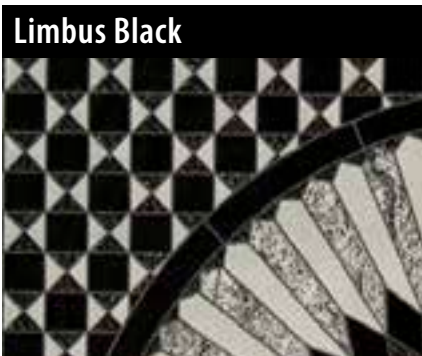

Limbus Black

€ 150 LM.



Limbus Bronze

€ 150 LM.



Limbus Gold

€ 150 LM.

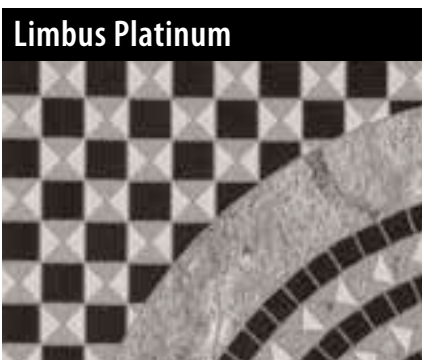

Limbus Platinum

€ 150 LM.

Name Nome	Cat.	Composition Composizione	Width Altezza	Repeat Rapporto	Weight (gr./lin.mt.) Peso (gr./m.lin.)	Martindale (Rubs - Giri)	Pilling	Care Label Manutenzione	Use Utilizzo
Limbus Black	B	53% VI - 34% PL - 12% AC - 1% PA	158 cm	73x119 cm	545/575	7.500	4/5		
Limbus Bronze		60% VI - 40% PL			470/500				
Limbus Gold		53% VI - 34% PL - 12% AC - 1% PA			545/575				
Limbus Platinum		53% VI - 34% PL - 12% AC - 1% PA			545/575				





Numisma Black

€ 150 LM.



Numisma Bronze

€ 150 LM.



Numisma Gold

€ 150 LM.



Numisma Platinum

€ 150 LM.

Name Nome	Cat.	Composition Composizione	Width Altezza	Repeat Rapporto	Weight (gr./lin.mt.) Peso (gr./m.lin.)	Martindale (Rubs - Giri)	Pilling	Care Label Manutenzione	Use Utilizzo
Numisma Black	B	53% VI - 34% PL - 12% AC - 1% PA	158 cm	74x71 cm	530/560	7.000	4/5		
Numisma Bronze		60% VI - 40% PL			470/500				
Numisma Gold		53% VI - 34% PL - 12% AC - 1% PA			530/560				
Numisma Platinum		53% VI - 34% PL - 12% AC - 1% PA			530/560				

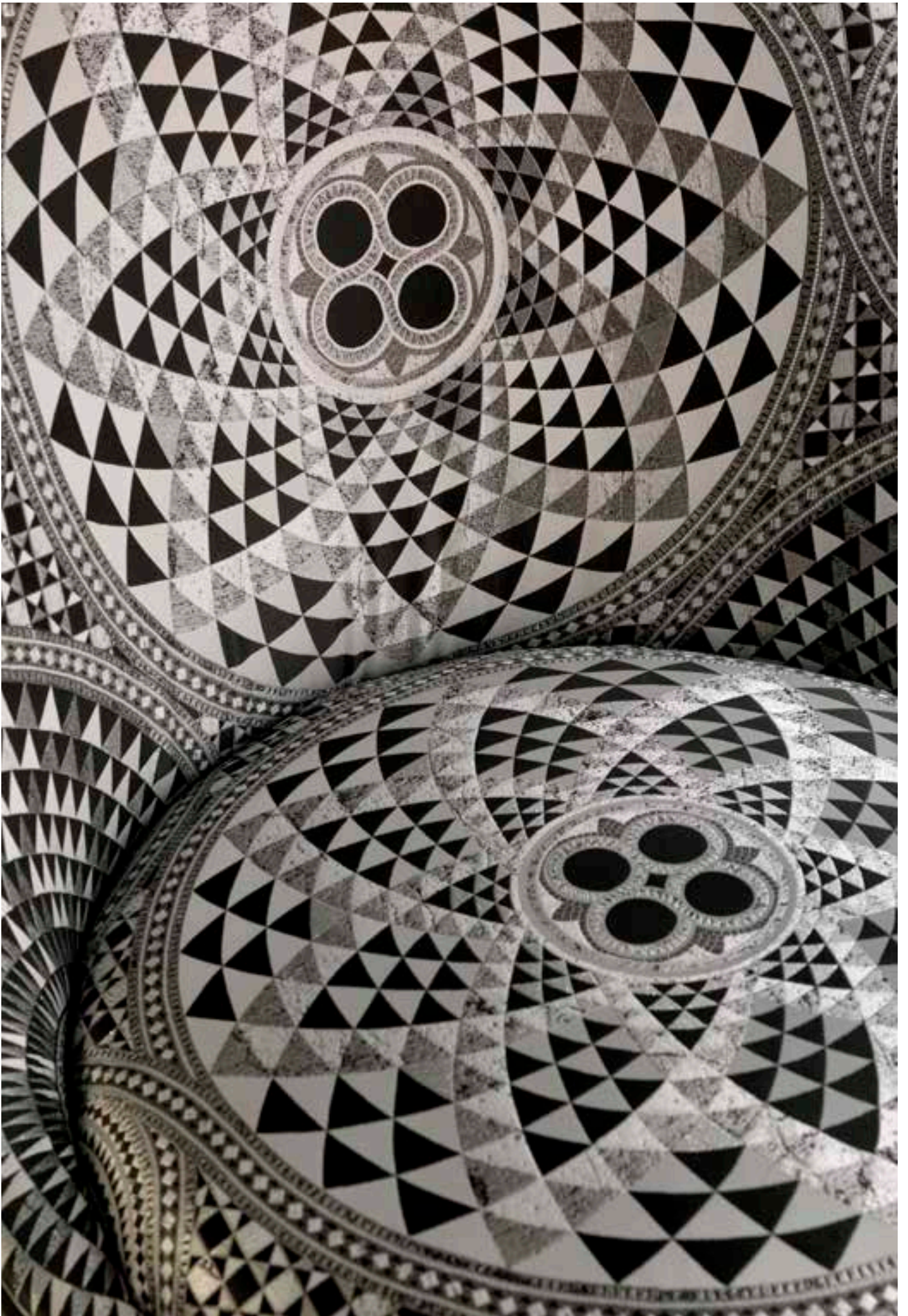



Tessere by Vetrine, Cosmati Collection



Tessere by Vetrice, Cosmati Collection

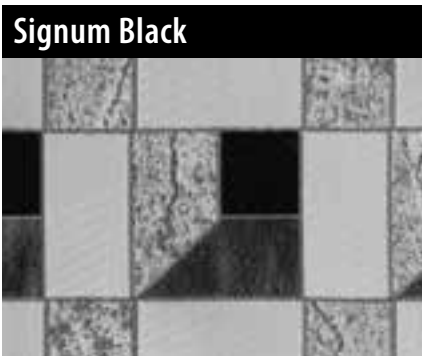
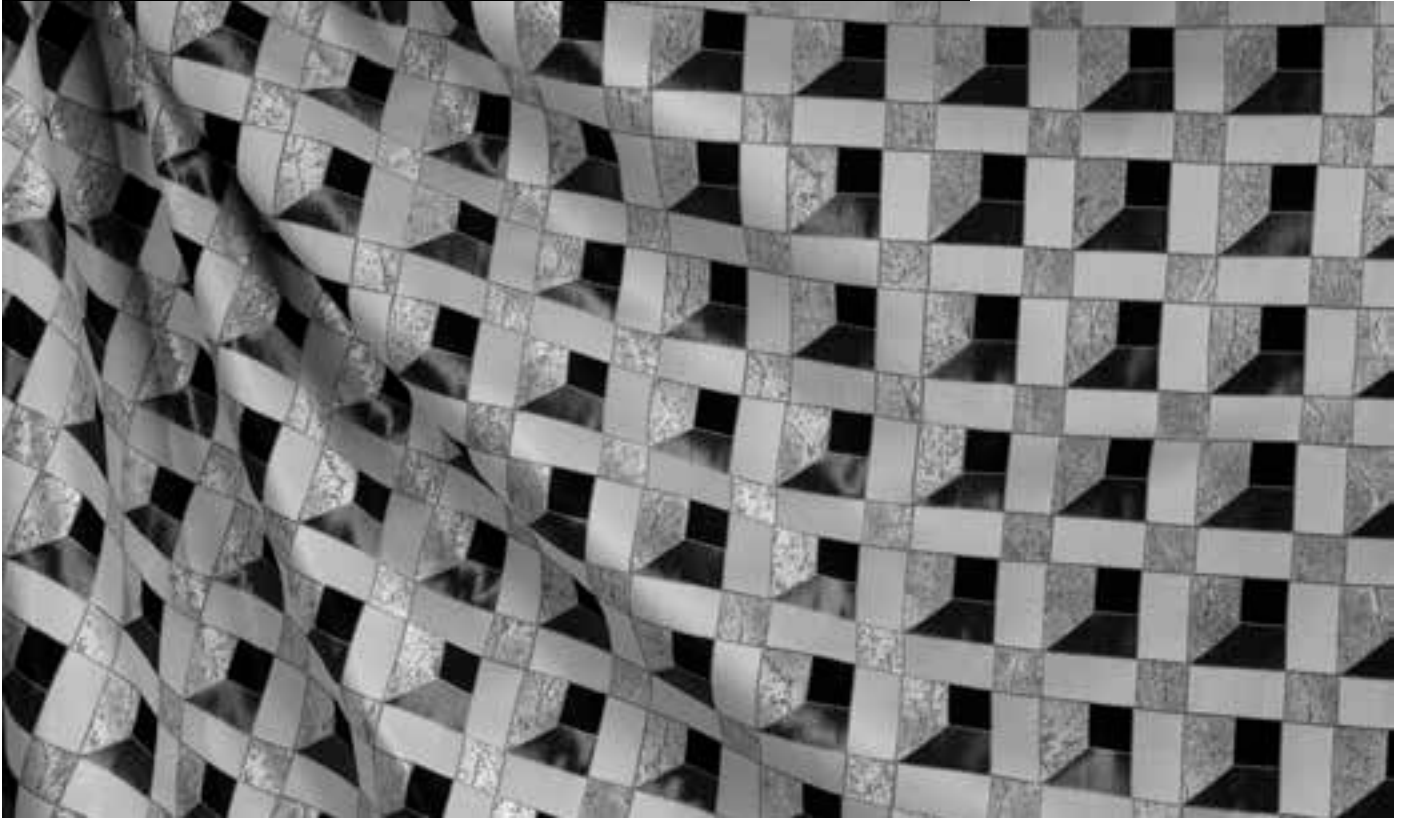

Signum Black

€ 150 LM.



Signum Bronze

€ 150 LM.



Signum Chestnut

€ 150 LM.



Signum Gold

€ 150 LM.



Signum Platinum

€ 150 LM.



Signum Wenge

€ 150 LM.

Name Nome	Cat.	Composition Composizione	Width Altezza	Repeat Rapporto	Weight (gr./lin.mt.) Peso (gr./m.lin.)	Martindale (Rubs - Giri)	Pilling	Care Label Manutenzione	Use Utilizzo
Signum Black	B	57% VI - 38% PL - 4% AC - 1% PA	158 cm	29,5x29 cm	465/495	7.000	4/5		
Signum Bronze		60% VI - 40% PL			435/465				
Signum Chestnut		60% VI - 40% PL			435/465				
Signum Gold		57% VI - 38% PL - 4% AC - 1% PA			465/495				
Signum Platinum		57% VI - 38% PL - 4% AC - 1% PA			465/495				
Signum Wenge		57% VI - 38% PL - 4% AC - 1% PA			465/495				







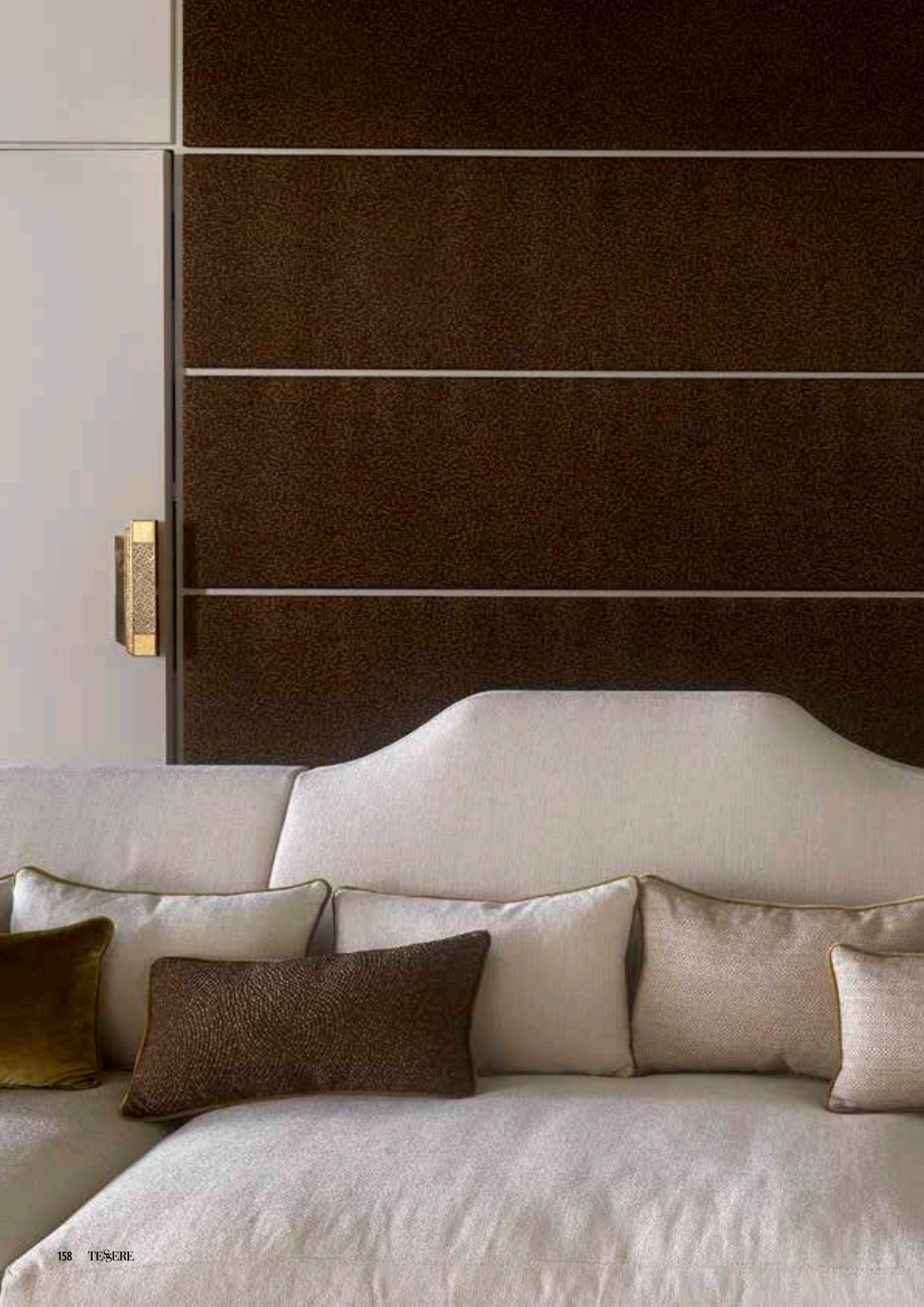

Plain fabrics Collection

The color, realized in the Sicis Collections aims to complete a range of fine fabrics, using special materials, worked with looms which allow to obtain very high quality. The richness of the threads is accompanied by sapient chromatic knowledge and taste for plain colors, as gold, silver and unseen pastels. In the range, there is also a plain color that resembles with veins and nuances the effect of ancient marbles. The Collection Uniti offers solutions for covering seats, as well curtains and other ornaments, in combination with other Sicis' textiles.

Il colore è realizzato nelle Collezioni Sicis con l'idea di completare una gamma di tessuti pregiati, usando materiali particolari e lavorati con telai che consentono di ottenere un'altissima qualità. La ricchezza dei filati si accompagna alla sapienza cromatica e al gusto per le tinte unite tra cui l'oro, l'argento ed inediti pastelli. Nella gamma anche un falso unito che riprende proprio l'effetto dei marmi antichi con le venature e le sfumature dei colori. Offrono soluzioni per rivestire sedute, tendaggi ed altri ornamenti, in combine con gli altri tessuti Sicis.



€ 100 LM.



€ 100 LM.

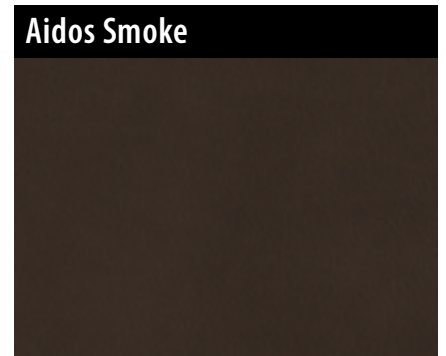

€ 100 LM.



€ 100 LM.

Name Nome	Cat.	Composition Composizione	Width Altezza	Repeat Rapporto	Weight (gr./lin.mt.) Peso (gr./m.lin.)	Martindale (Rubs - Giri)	Pilling	Care Label Manutenzione	Use Utilizzo
Aidos Antracite	A	86% PVC - 14% CO	137 cm		1050	70.000	4/5		
Aidos Ecrù									
Aidos Smoke									
Aidos Timberwolf									

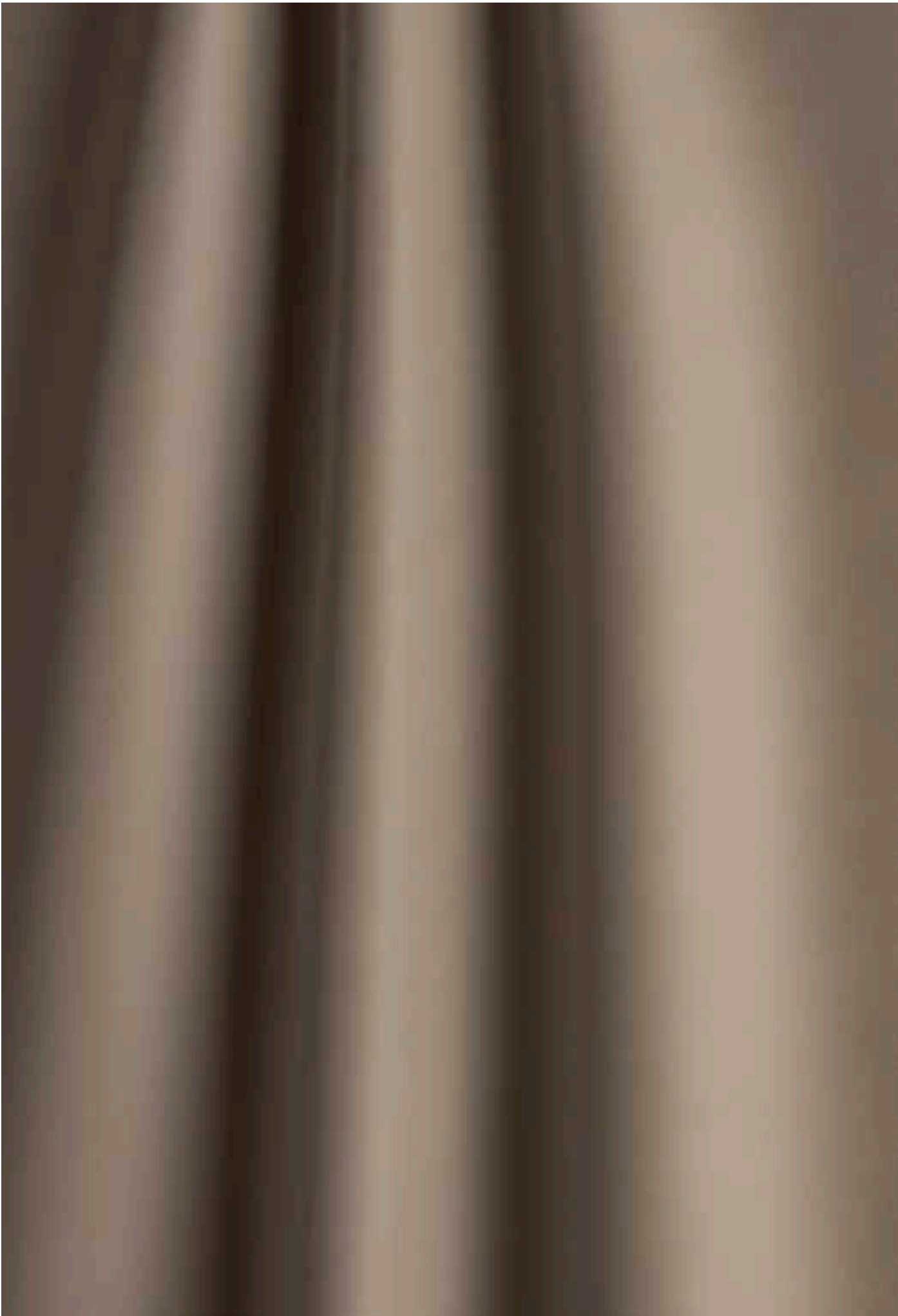



Ares Cream



€ 100 LM.

Ares Green



€ 100 LM.

Ares Greige



€ 100 LM.

Ares Smoky



€ 100 LM.

Name Nome	Cat.	Composition Composizione	Width Altezza	Repeat Rapporto	Weight (gr./lin.mt.) Peso (gr./m.lin.)	Martindale (Rubs - Giri)	Pilling	Care Label Manutenzione	Use Utilizzo
Ares Cream	A	90% PL - 8% CO - 2% AF	140		546	30.000	4/5		
Ares Green									
Ares Greige									
Ares Smoky									





Ares Greige







Ares Green and Nevada Mud leather





Borea Champagne

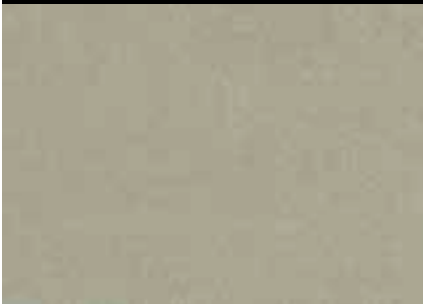

€ 100 LM.

Borea Grape



€ 100 LM.

Borea Grey



€ 100 LM.

Borea Sand



€ 100 LM.

Name Nome	Cat.	Composition Composizione	Width Altezza	Repeat Rapporto	Weight (gr./lin.mt.) Peso (gr./m.lin.)	Martindale (Rubs - Giri)	Pilling	Care Label Manutenzione	Use Utilizzo
Borea Champagne	A	60% CO - 40% PL	cm 277		610	35.000	4		
Borea Grape			cm 137		300				
Borea Grey			cm 277		610				
Borea Sand			cm 277		610				



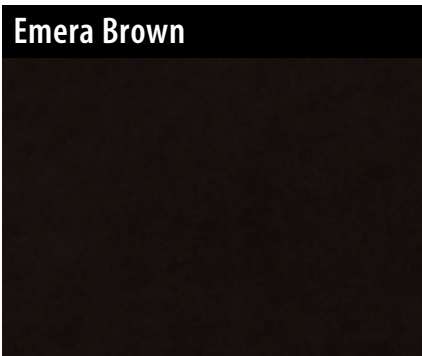

Emera Brown

€ 100 LM.

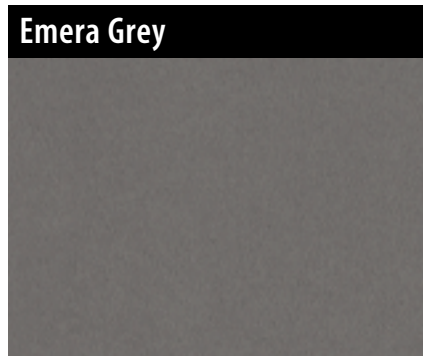

Emera Grey

€ 100 LM.

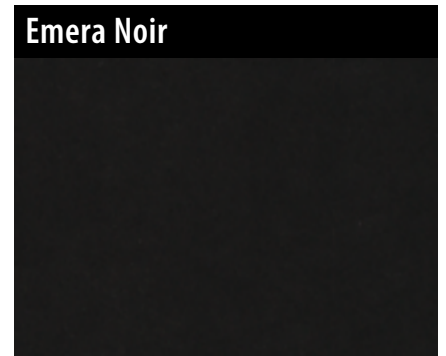

Emera Noir

€ 100 LM.

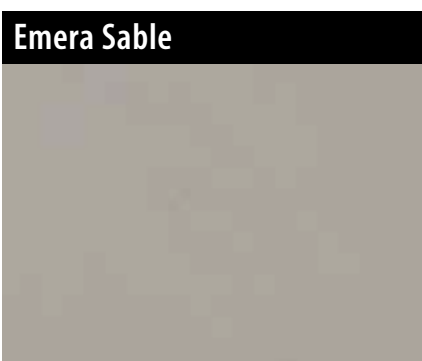

Emera Sable

€ 100 LM.

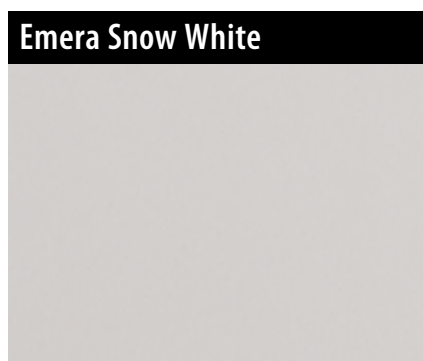

Emera Snow White

€ 100 LM.

Name Nome	Cat.	Composition Composizione	Width Altezza	Repeat Rapporto	Weight (gr./lin.mt.) Peso (gr./m.lin.)	Martindale (Rubs - Giri)	Pilling	Care Label Manutenzione	Use Utilizzo
Emera Brown	A	100% PL	140 cm		700	40.000	4/5		
Emera Grey									
Emera Noir									
Emera Sable									
Emera Snow White									





Liber Bronze



€ 150 LM.

Liber Green



€ 150 LM.

Liber Sable



€ 150 LM.

Liber Silver



€ 150 LM.

Name Nome	Cat.	Composition Composizione	Width Altezza	Repeat Rapporto	Weight (gr./lin.mt.) Peso (gr./m.lin.)	Martindale (Rubs - Giri)	Pilling	Care Label Manutenzione	Use Utilizzo
Liber Bronze	B	57% VI - 21% PL - 19% CO - 3% AF	140 cm		850	26.000	4		
Liber Green									
Liber Sable									
Liber Silver									

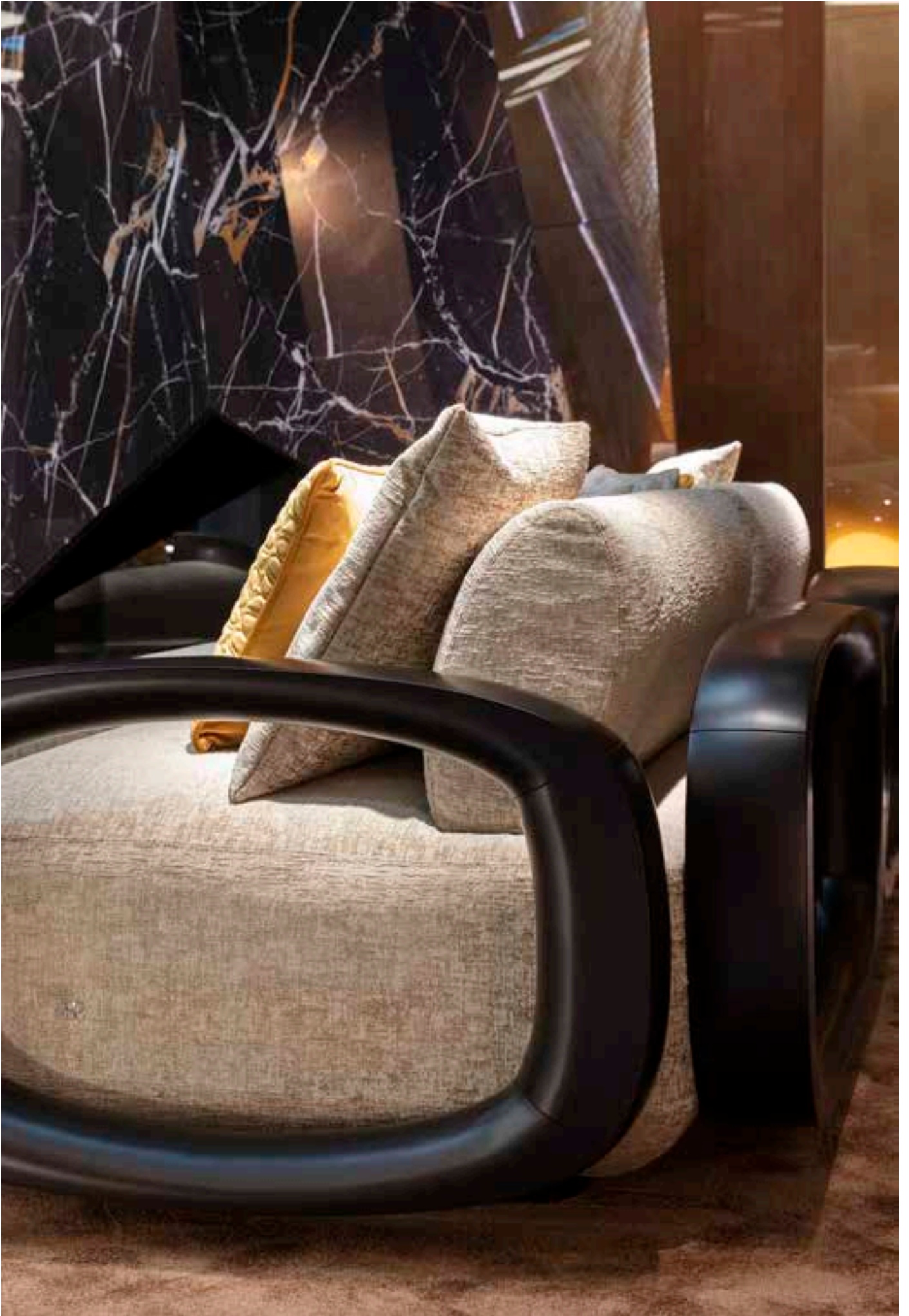







Lorica Chocolate



€ 200 LM.

Lorica Titan



€ 200 LM.

Name Nome	Cat.	Composition Composizione	Width Altezza	Repeat Rapporto	Weight (gr./lin.mt.) Peso (gr./m.lin.)	Martindale (Rubs - Giri)	Pilling	Care Label Manutenzione	Use Utilizzo
Lorica Chocolate	C	59% PL - 36% CO - 2% AF - 2% PA - 1% EA	140 cm		289	4.000	5		
Lorica Titan									



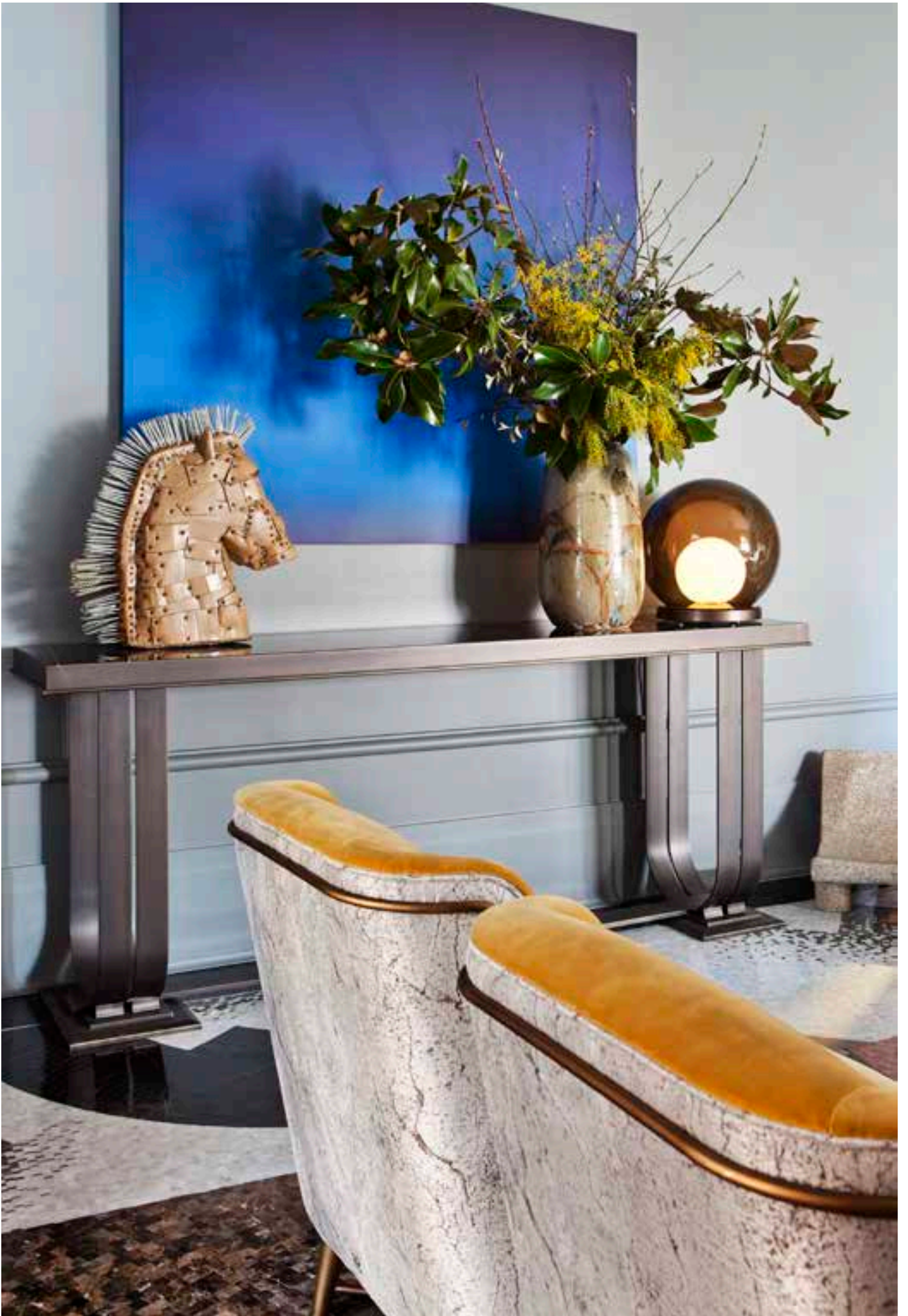

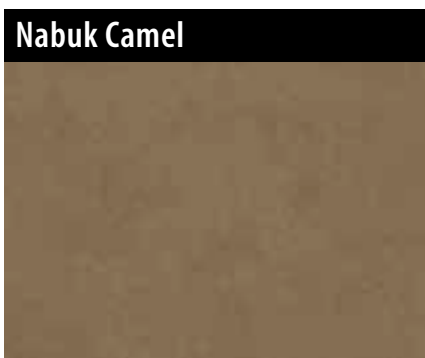

Nabuk Camel

€ 100 LM.



Nabuk Grey

€ 100 LM.

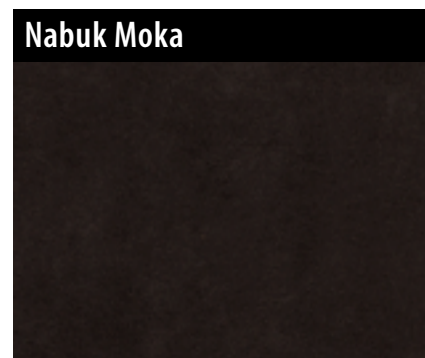

Nabuk Moka

€ 100 LM.



Nabuk Silver

€ 100 LM.



Nabuk Taupe

€ 100 LM.

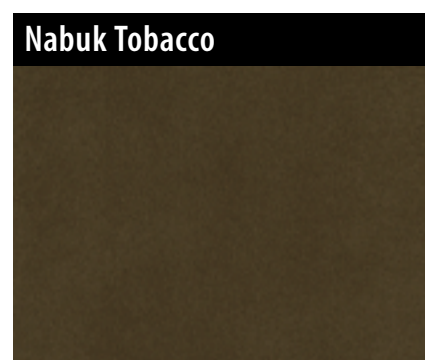

Nabuk Tobacco

€ 100 LM.

Name Nome	Cat.	Composition Composizione	Width Altezza	Repeat Rapporto	Weight (gr./lin.mt.) Peso (gr./m.lin.)	Martindale (Rubs - Giri)	Pilling	Care Label Manutenzione	Use Utilizzo
Nabuk Camel	A	55% PL - 35% PU - 10% CO	140 cm		870	30.000	4/5		
Nabuk Grey									
Nabuk Moka									
Nabuk Silver									
Nabuk Taupe									
Nabuk Tobacco									





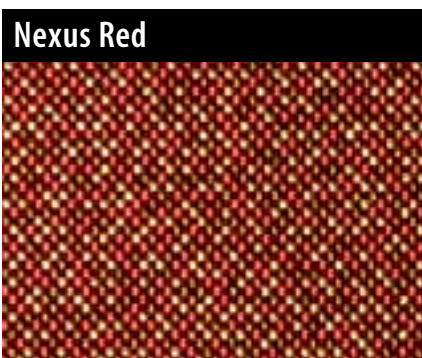

€ 320 LM.

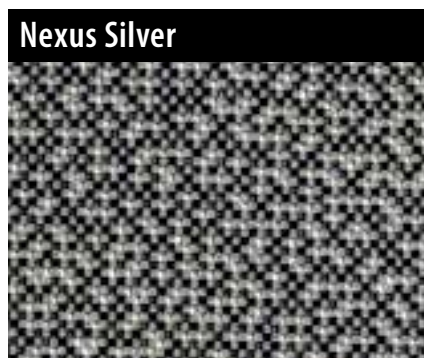

€ 320 LM.

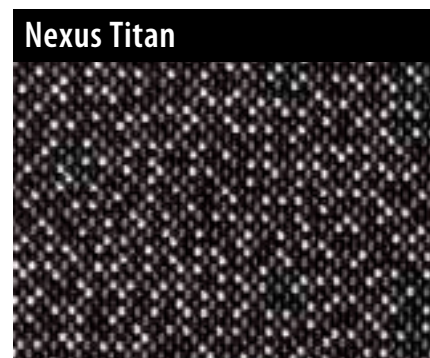

€ 320 LM.

Name Nome	Cat.	Composition Composizione	Width Altezza	Repeat Rapporto	Weight (gr./lin.mt.) Peso (gr./m.lin.)	Martindale (Rubs - Giri)	Pilling	Care Label Manutenzione	Use Utilizzo
Nexus Red	D	70% PL - 15% PM - 9% SE - 6% PA	130 cm		317	2.000	5		
Nexus Silver									
Nexus Titan									





Noctis Black



€ 150 LM.

Noctis Obsidian

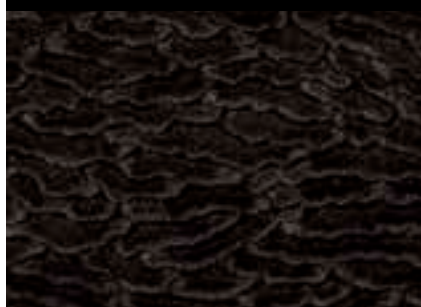

€ 150 LM.

Name Nome	Cat.	Composition Composizione	Width Altezza	Repeat Rapporto	Weight (gr./lin.mt.) Peso (gr./m.lin.)	Martindale (Rubs - Giri)	Pilling	Care Label Manutenzione	Use Utilizzo
Noctis Black	B	100% AC	150 cm		630	15.000	5		
Noctis Obsidian					640				



Phanes

TE§ERE™
Sicis Textile Collection



Phanes Gold



€ 200 LM.

Name Nome	Cat.	Composition Composizione	Width Altezza	Repeat Rapporto	Weight (gr./lin.mt.) Peso (gr./m.lin.)	Martindale (Rubs - Giri)	Pilling	Care Label Manutenzione	Use Utilizzo
Phanes Gold	C	46% PC - 24% PL - 19% WO - 11% CO	137 cm		700	10.000	3/4		





Selene Black



€ 100 LM.

Selene Bronze



€ 100 LM.

Selene Ivory

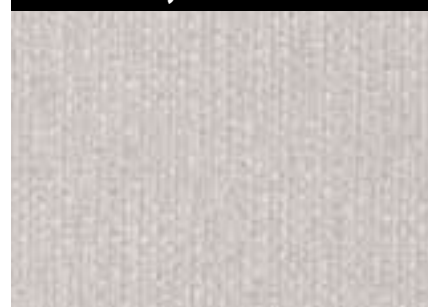

€ 100 LM.

Selene Moka

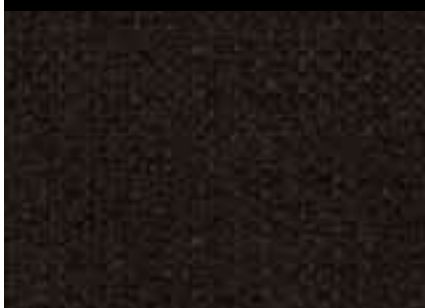

€ 100 LM.

Selene Sand



€ 100 LM.

Name Nome	Cat.	Composition Composizione	Width Altezza	Repeat Rapporto	Weight (gr./lin.mt.) Peso (gr./m.lin.)	Martindale (Rubs - Giri)	Pilling	Care Label Manutenzione	Use Utilizzo
Selene Black	A	45% PL - 30% CO - 25% VI	140 cm		860	18.000	5		
Selene Bronze									
Selene Ivory									
Selene Moka									
Selene Sand									

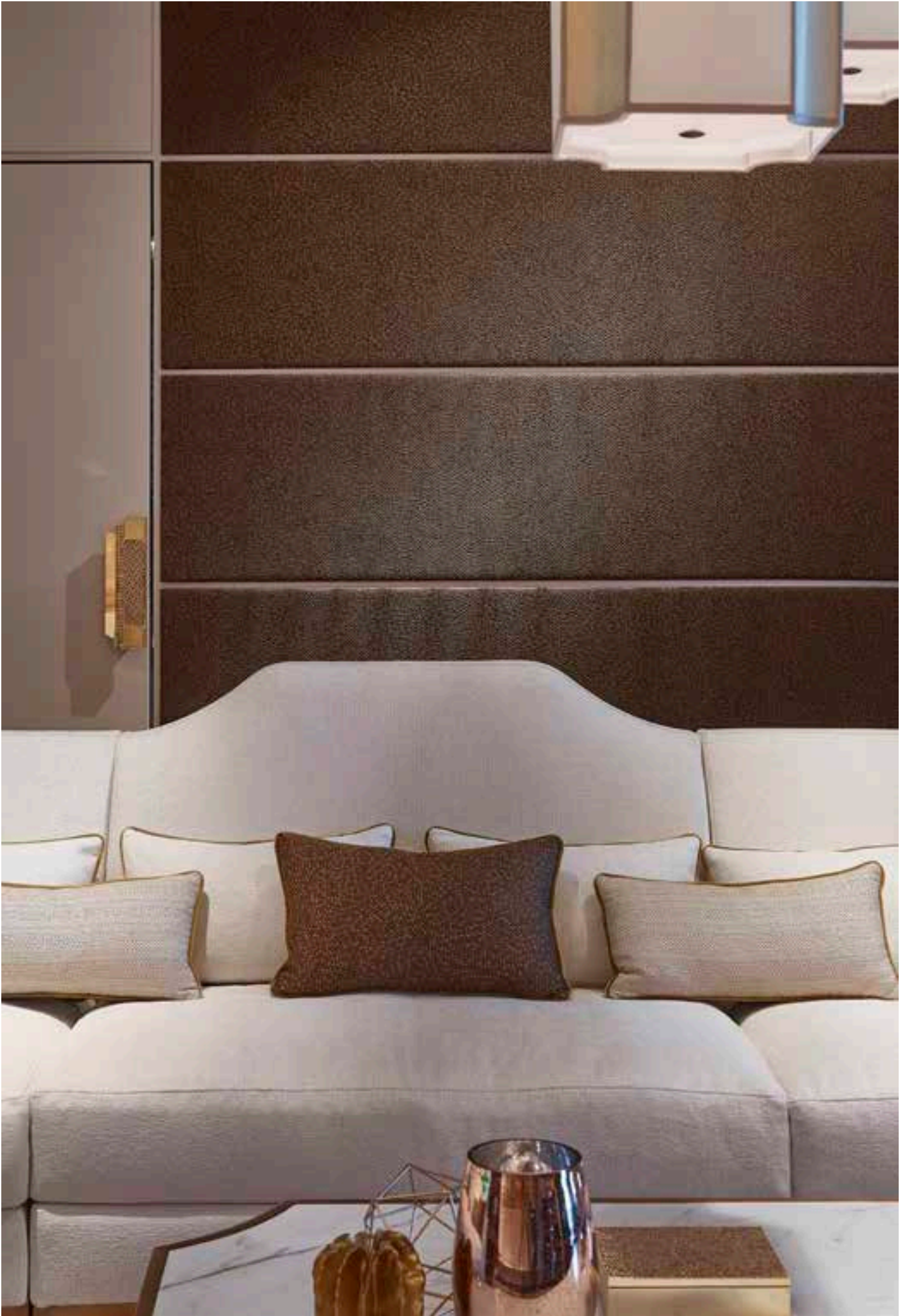

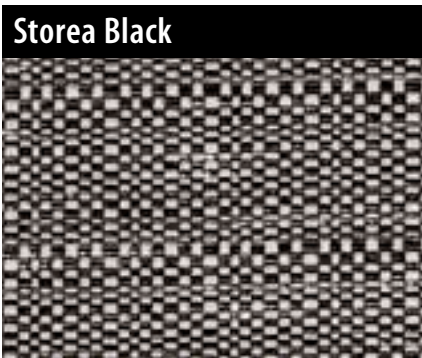

€ 150 LM.



€ 150 LM.



€ 150 LM.

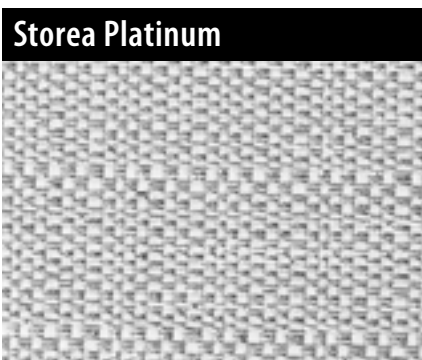

€ 150 LM.

Name Nome	Cat.	Composition Composizione	Width Altezza	Repeat Rapporto	Weight (gr./lin.mt.) Peso (gr./m.lin.)	Martindale (Rubs - Giri)	Pilling	Care Label Manutenzione	Use Utilizzo
Storea Black	B	58% CO - 22% VI - 17% PL - 3% PA	138 cm		780/820	13.000	4		
Storea Bronze									
Storea Gold									
Storea Platinum									





Thalia Blue

€ 150 LM.



Thalia Bronze

€ 150 LM.



Thalia Green

€ 150 LM.



Thalia Grey

€ 150 LM.

Name Nome	Cat.	Composition Composizione	Width Altezza	Repeat Rapporto	Weight (gr./lin.mt.) Peso (gr./m.lin.)	Martindale (Rubs - Giri)	Pilling	Care Label Manutenzione	Use Utilizzo
Thalia Blue	B	35% pl - 30% pc - 25% pa - 7% co - 3% wo	140		620	40.000	3/4		
Thalia Bronze									
Thalia Green									
Thalia Grey									

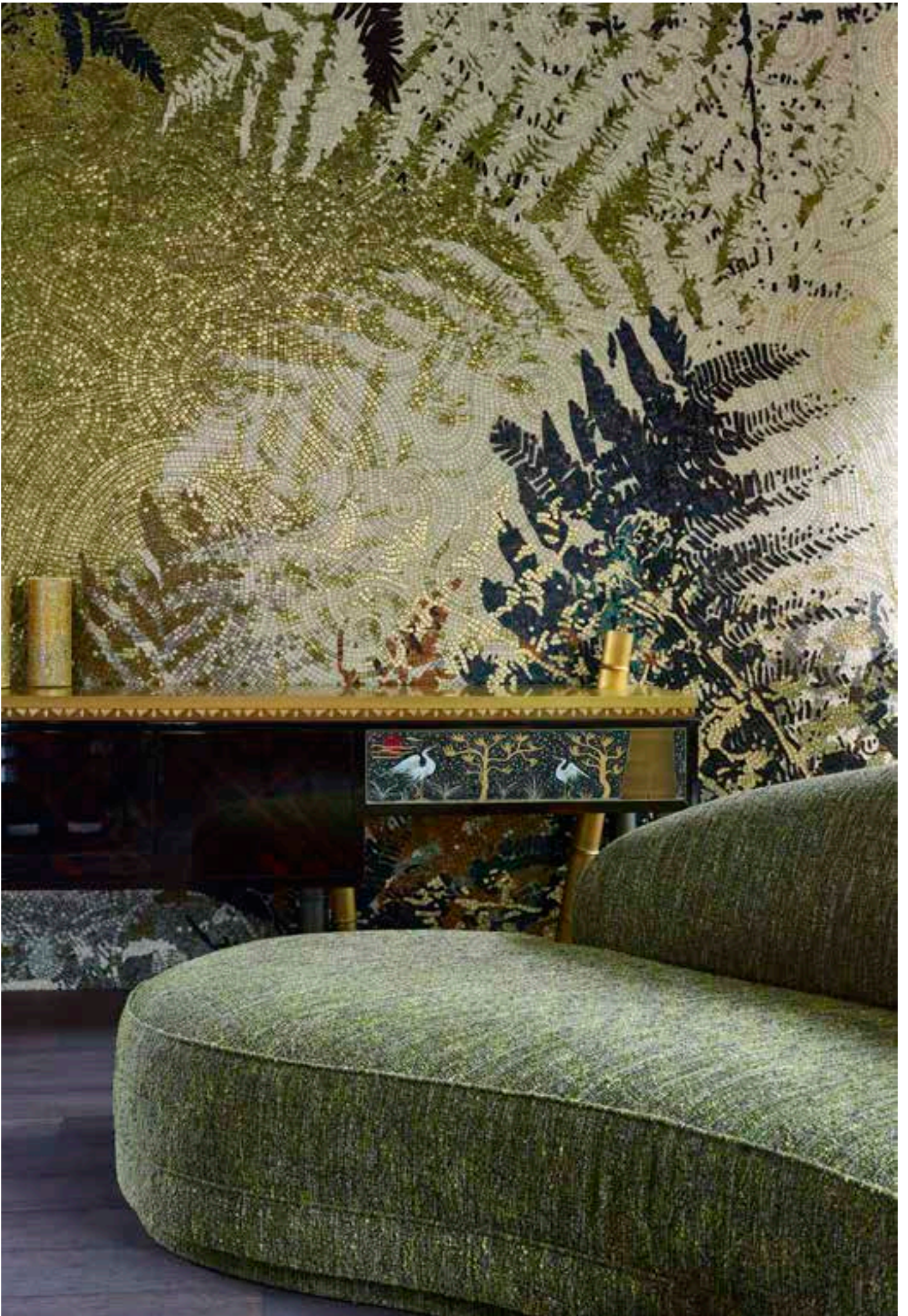











Vanitas Dove



€ 320 LM.

Vanitas Ebony



€ 320 LM.

Vanitas Ivory



€ 320 LM.

Vanitas Pearl

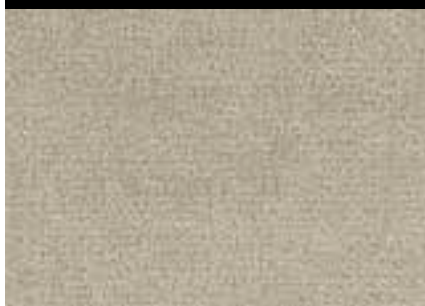

€ 320 LM.

Name Nome	Cat.	Composition Composizione	Width Altezza	Repeat Rapporto	Weight (gr./lin.mt.) Peso (gr./m.lin.)	Martindale (Rubs - Giri)	Pilling	Care Label Manutenzione	Use Utilizzo
Vanitas Dove	D	59% VI - 24% CO - 17% PL	142 cm		721	30.000	4/5		
Vanitas Ebony									
Vanitas Ivory									
Vanitas Pearl									







Velvet Collection

The velvet, soft, luminous and fluid, is the result of a sophisticated spinning and weaving process. It results compact by touch and at the same time soft. The collections of Sicis are enriched by this refined textile, synonymous of tradition and innovation, precious symbol of the indissoluble bond between high fashion and design. In silk, linen, cotton and viscose version is available in a wide range of colors, that can be easily combined with the other Collections of the Maison.

Il velluto, morbido, luminoso, fluido, è il risultato di un sofisticato processo di filatura. Risulta compatto al tatto ed al tempo stesso soffice. Le collezioni Sicis si arricchiscono così di questo raffinato tessuto, sinonimo di tradizione e innovazione, prezioso simbolo del legame indissolubile tra alta moda e design. In seta, lino, cotone e viscosa, è disponibile in una vasta gamma di colori, che si possono combinare facilmente con le altre Collezioni della Maison.

Elios Velvet

TESERE™
Sicis Textile Collection



Elios Almond



€ 150 LM.

Elios Bottle

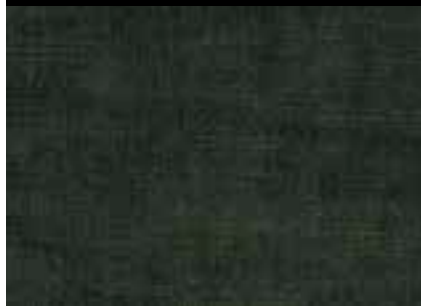

€ 150 LM.

Elios Cardinal



€ 150 LM.

Elios Dark Night



€ 150 LM.

Elios Eggplant



€ 150 LM.

Elios Gold



€ 150 LM.

Name Nome	Cat.	Composition Composizione	Width Altezza	Repeat Rapporto	Weight (gr./lin.mt.) Peso (gr./m.lin.)	Martindale (Rubs - Giri)	Pilling	Care Label Manutenzione	Use Utilizzo
Elios Almond	B	55% VI - 45% CO	140 cm		780	50.000	4/5		
Elios Bottle									
Elios Cardinal									
Elios Dark Night									
Elios Eggplant									
Elios Gold									

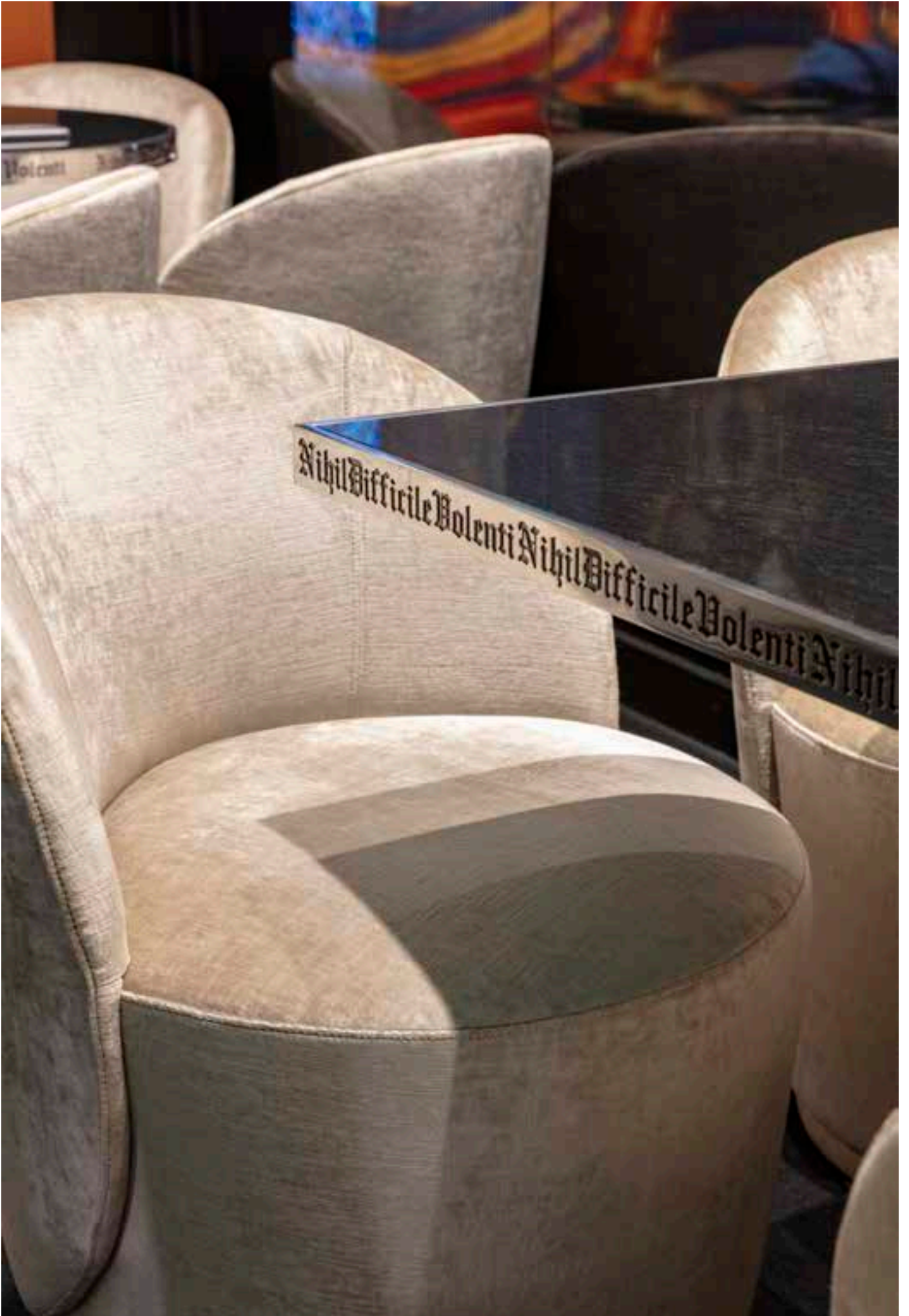





Elios Velvet

TESERE™
Sicis Textile Collection



Elios Grose



€ 150 LM.

Elios Jade



€ 150 LM.

Elios Merlot



€ 150 LM.

Elios Moka



€ 150 LM.

Elios Musk



€ 150 LM.

Elios Mustard



€ 150 LM.

Name Nome	Cat.	Composition Composizione	Width Altezza	Repeat Rapporto	Weight (gr./lin.mt.) Peso (gr./m.lin.)	Martindale (Rubs - Giri)	Pilling	Care Label Manutenzione	Use Utilizzo
Elios Grose	B	55% VI - 45% CO	140 cm		780	50.000	4/5		
Elios Jade									
Elios Merlot									
Elios Moka									
Elios Musk									
Elios Mustard									



Elios Velvet

TESERE™
Sicis Textile Collection



Elios Ocean



€ 150 LM.

Elios Pearl



€ 150 LM.

Elios Petroleum



€ 150 LM.

Elios Raspberry



€ 150 LM.

Elios Rose



€ 150 LM.

Elios Sage



€ 150 LM.

Name Nome	Cat.	Composition Composizione	Width Altezza	Repeat Rapporto	Weight (gr./lin.mt.) Peso (gr./m.lin.)	Martindale (Rubs - Giri)	Pilling	Care Label Manutenzione	Use Utilizzo
Elios Ocean	B	100% PL	140 cm		525	40.000	4/5		
Elios Pearl									
Elios Petroleum									
Elios Raspberry		55% VI - 45% CO			780	50.000			
Elios Rose									
Elios Sage									

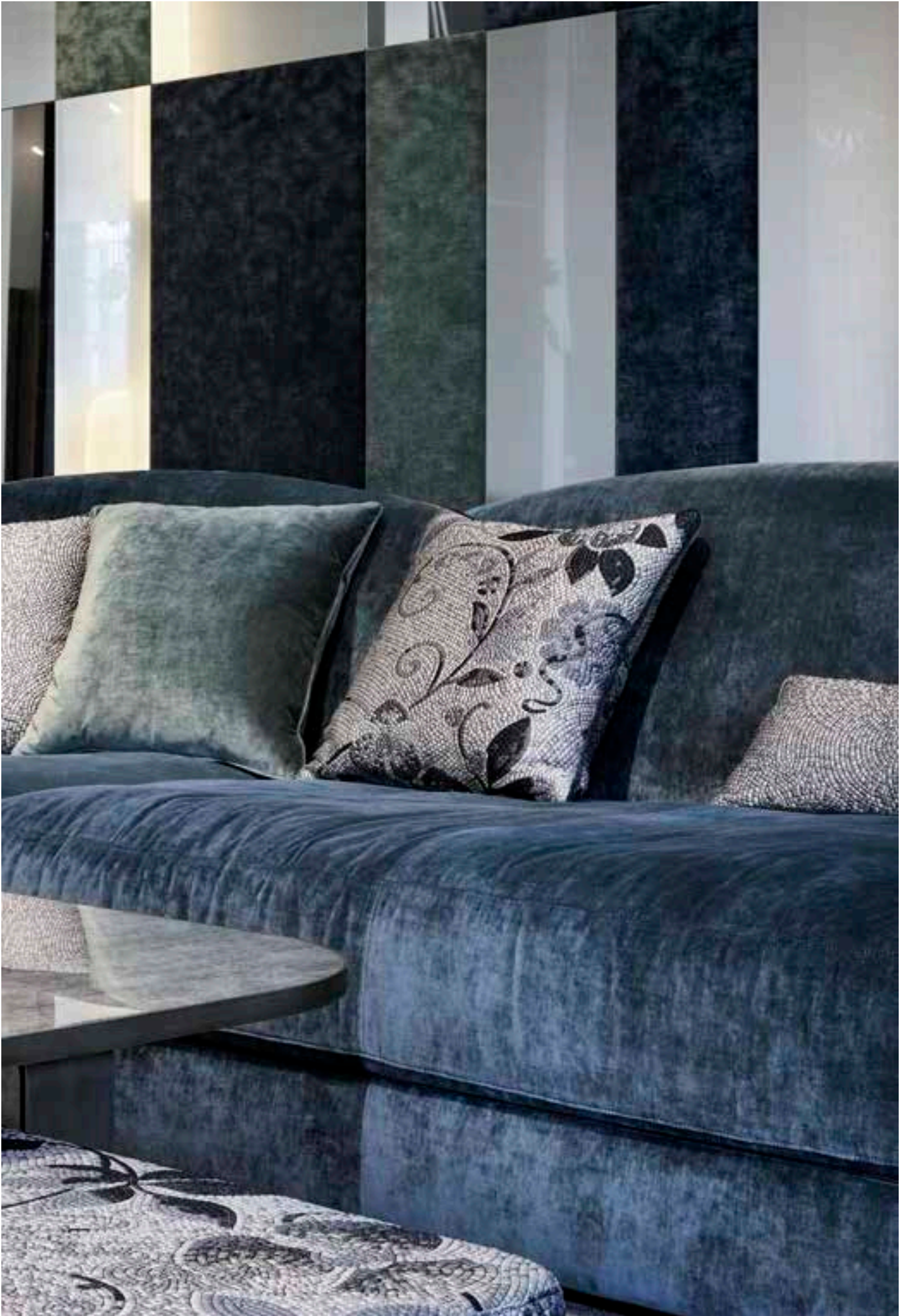





Elios Velvet

TESERE™
Sicis Textile Collection



Elios Salmon



€ 150 LM.

Elios Shell

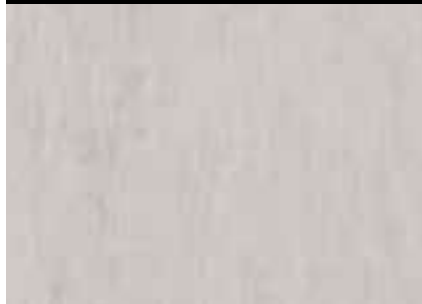

€ 150 LM.

Elios Silver



€ 150 LM.

Elios Slate



€ 150 LM.

Elios Smog



€ 150 LM.

Elios Smoke



€ 150 LM.

Name Nome	Cat.	Composition Composizione	Width Altezza	Repeat Rapporto	Weight (gr./lin.mt.) Peso (gr./m.lin.)	Martindale (Rubs - Giri)	Pilling	Care Label Manutenzione	Use Utilizzo
Elios Salmon	B	100% PL	140 cm		525	40.000	4/5		
Elios Shell		55% VI - 45% CO			780	50.000			
Elios Silver									
Elios Slate									
Elios Smog									
Elios Smoke									





Ermes Iron



€ 100 LM.

Ermes Mud

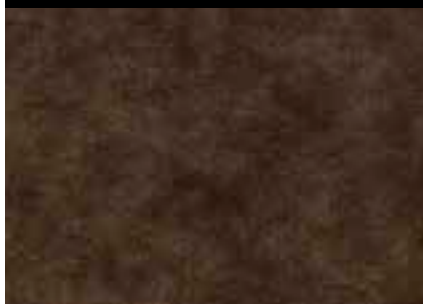

€ 100 LM.

Ermes Smoky-Blu



€ 100 LM.

Ermes Violet



€ 100 LM.

Name Nome	Cat.	Composition Composizione	Width Altezza	Repeat Rapporto	Weight (gr./lin.mt.) Peso (gr./m.lin.)	Martindale (Rubs - Giri)	Pilling	Care Label Manutenzione	Use Utilizzo
Ermes Iron	A	100% PES	140 cm		570	12.000			
Ermes Mud									
Ermes Smoky-Blu									
Ermes Violet									

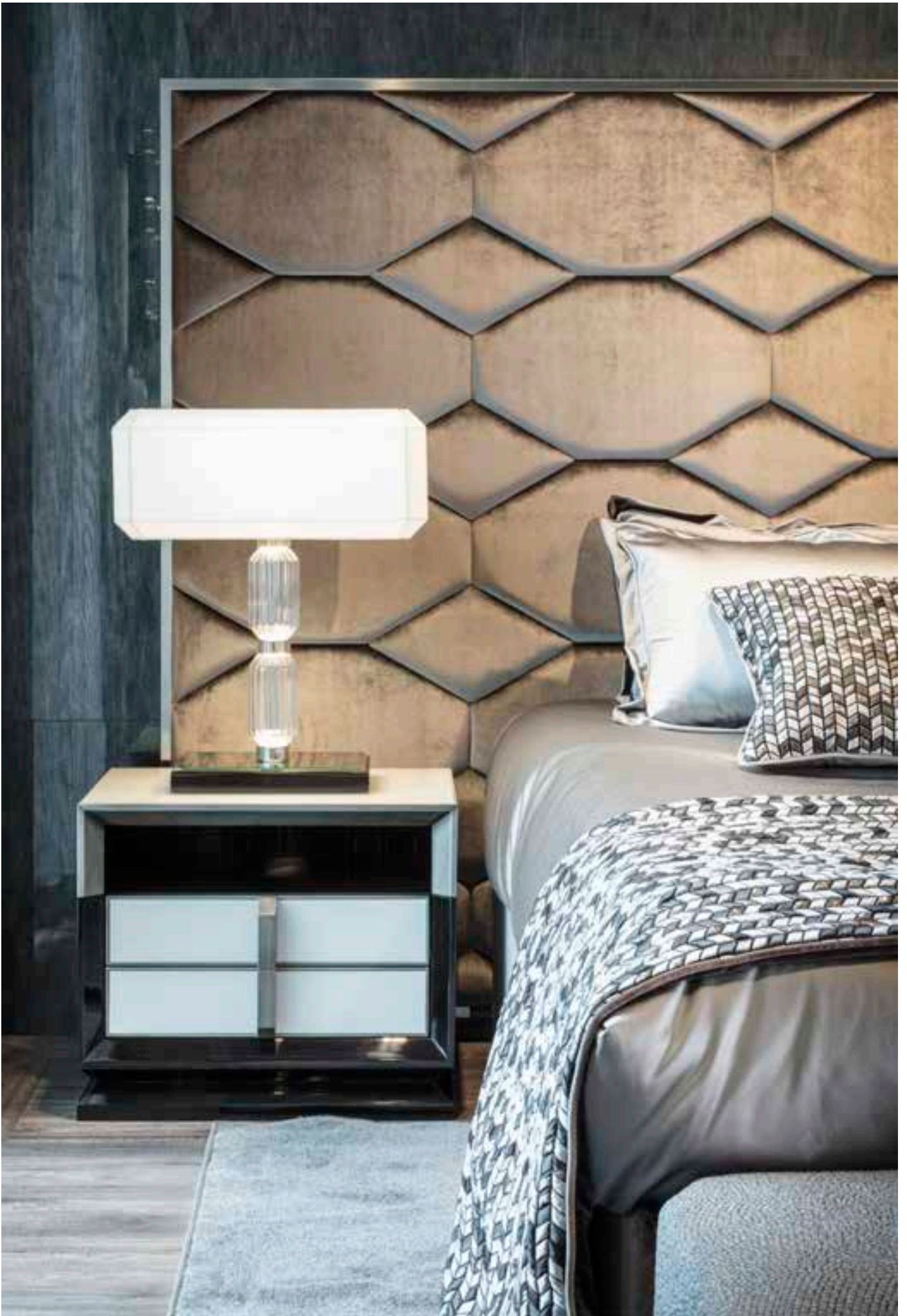





Ermes Smoky Blu



Glauco Blue



1 Glauco Gold
2 Glauco Sapphire
3 Bolis Gold
4 Glauco Blue



Glauco Blue

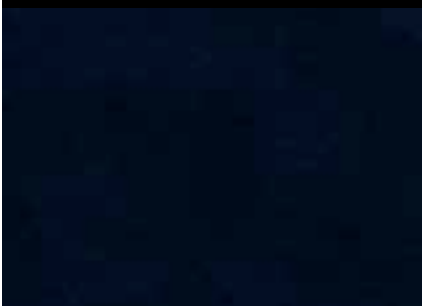

€ 100 LM.

Glauco Burgundy

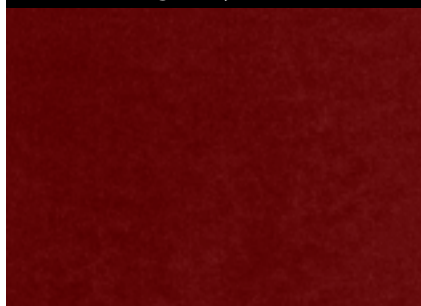

€ 100 LM.

Glauco Chestnut



€ 100 LM.

Glauco Copper



€ 100 LM.

Glauco Deep Black



€ 100 LM.

Glauco Gold



€ 100 LM.

Name Nome	Cat.	Composition Composizione	Width Altezza	Repeat Rapporto	Weight (gr./lin.mt.) Peso (gr./m.lin.)	Martindale (Rubs - Giri)	Pilling	Care Label Manutenzione	Use Utilizzo
Glauco Blue	A	100% PL	140 cm		497	45.000	4/5		
Glauco Burgundy									
Glauco Chestnut									
Glauco Copper									
Glauco Deep Black									
Glauco Gold									





Glauco Gold



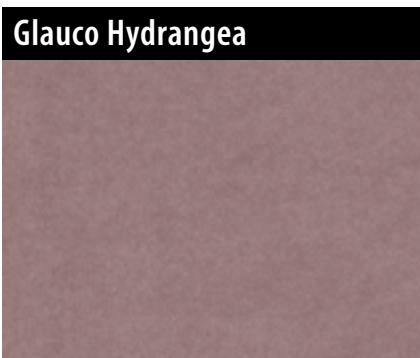

€ 100 LM.



€ 100 LM.

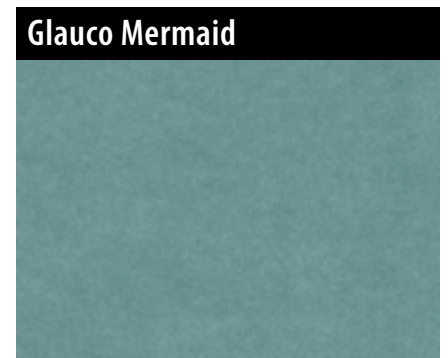

€ 100 LM.



€ 100 LM.

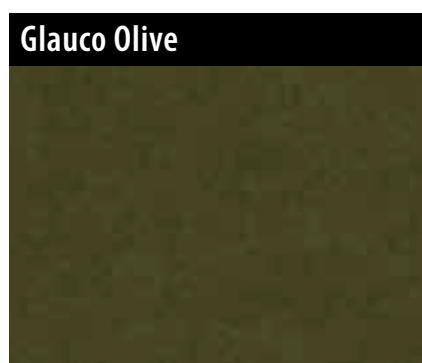

€ 100 LM.

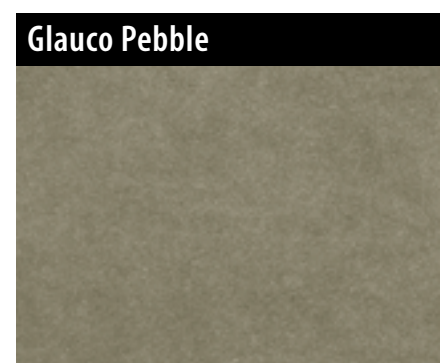

€ 100 LM.

Name Nome	Cat.	Composition Composizione	Width Altezza	Repeat Rapporto	Weight (gr./lin.mt.) Peso (gr./m.lin.)	Martindale (Rubs - Giri)	Pilling	Care Label Manutenzione	Use Utilizzo
Glauco Hydrangea	A	100% PL	140 cm		497	45.000	4/5		
Glauco Indigo									
Glauco Mermaid									
Glauco Mint									
Glauco Olive									
Glauco Pebble									

Glauco Velvet

TESERE™
Sicis Textile Collection



Glauco Pickle

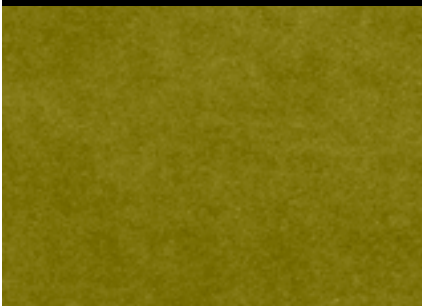

€ 100 LM.

Glauco Purple

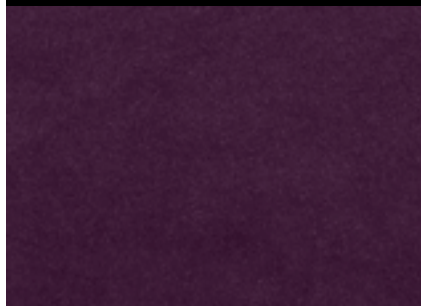

€ 100 LM.

Glauco Sapphire



€ 100 LM.

Glauco Storm



€ 100 LM.

Glauco Teal



€ 100 LM.

Glauco Tobacco



€ 100 LM.

Name Nome	Cat.	Composition Composizione	Width Altezza	Repeat Rapporto	Weight (gr./lin.mt.) Peso (gr./m.lin.)	Martindale (Rubs - Giri)	Pilling	Care Label Manutenzione	Use Utilizzo
Glauco Pickle	A	100% PL	140 cm		497	45.000	4/5		
Glauco Purple									
Glauco Sapphire									
Glauco Storm									
Glauco Teal									
Glauco Tobacco									



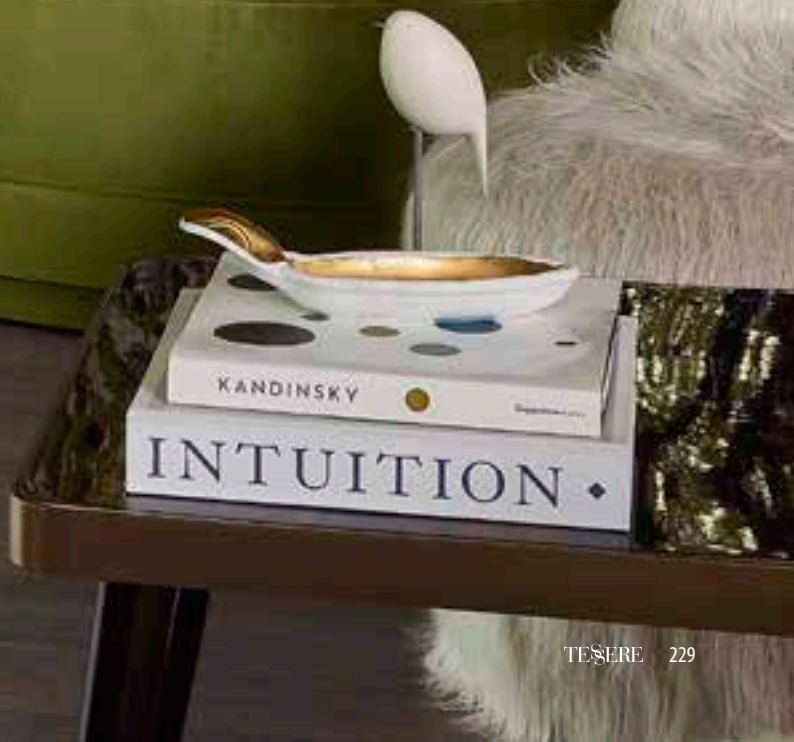





Leather Collection

To meet the needs of the Interior Design, Sicis realizes its own line of leathers. A lot of attention is paid in the selection of high-quality materials, to ensure resistance, elasticity and a pleasant tactile effect. The range includes different types of leather, from the finest and most exclusive to the printed. The leathers are processed with special finishing and quilted with geometric shapes or other patterns, for dressing furnitures or decorating walls. Leathers are available in different colors, until arriving to the actual metallic foils.

Per soddisfare le necessità dell'Interior Design, Sicis realizza una propria linea di pelli. Molta attenzione viene data alla selezione dei materiali di alta qualità atti a garantire resistenza ed elasticità, oltre che ad un gradevole effetto tattile.

Nella gamma sono compresi diversi tipi di pellami, dai più pregiati ed esclusivi fino ad arrivare agli stampati. I pellami vengono lavorati con speciali finiture e trapuntati con forme geometriche o in altre fantasie, per completare arredi o decorare pareti. Sono disponibili pelli in colori differenti, sino ad arrivare alle attuali lamine metallizzate.



Delaware Black



€ 200 SQM.

Delaware Blended

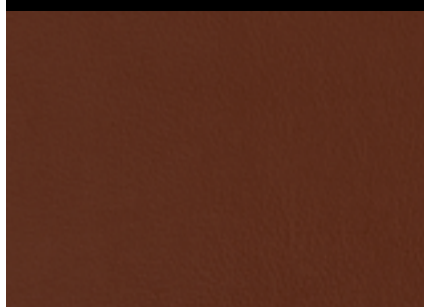

€ 200 SQM.

Delaware Countryside



€ 200 SQM.

Delaware Flax

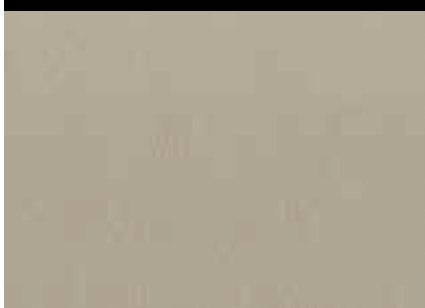

€ 200 SQM.

Delaware Ivory

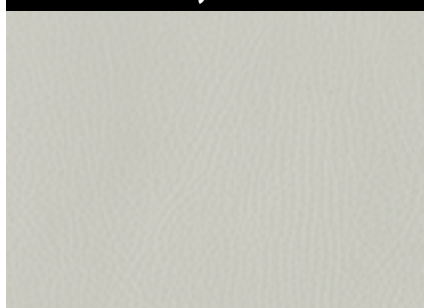

€ 200 SQM.

Delaware Marron Glacé



€ 200 SQM.

Name Nome	Price Cat. Cat. Prezzo	Composition Composizione	Average Size (sqm) Misura Media (mq)	Thickness (mm) Spessore (mm)
Delaware Black	Basic	European cattle skin, full grain, chrome tanned and aniline dyed. <i>Pelli bovine di provenienza europea, conciate al cromo, tinte in botte con aniline, rifinite a pieno fiore.</i>	5,5	1,3-1,4 mm
Delaware Blended				
Delaware Countryside				
Delaware Flax				
Delaware Ivory				
Delaware Marron Glacé				

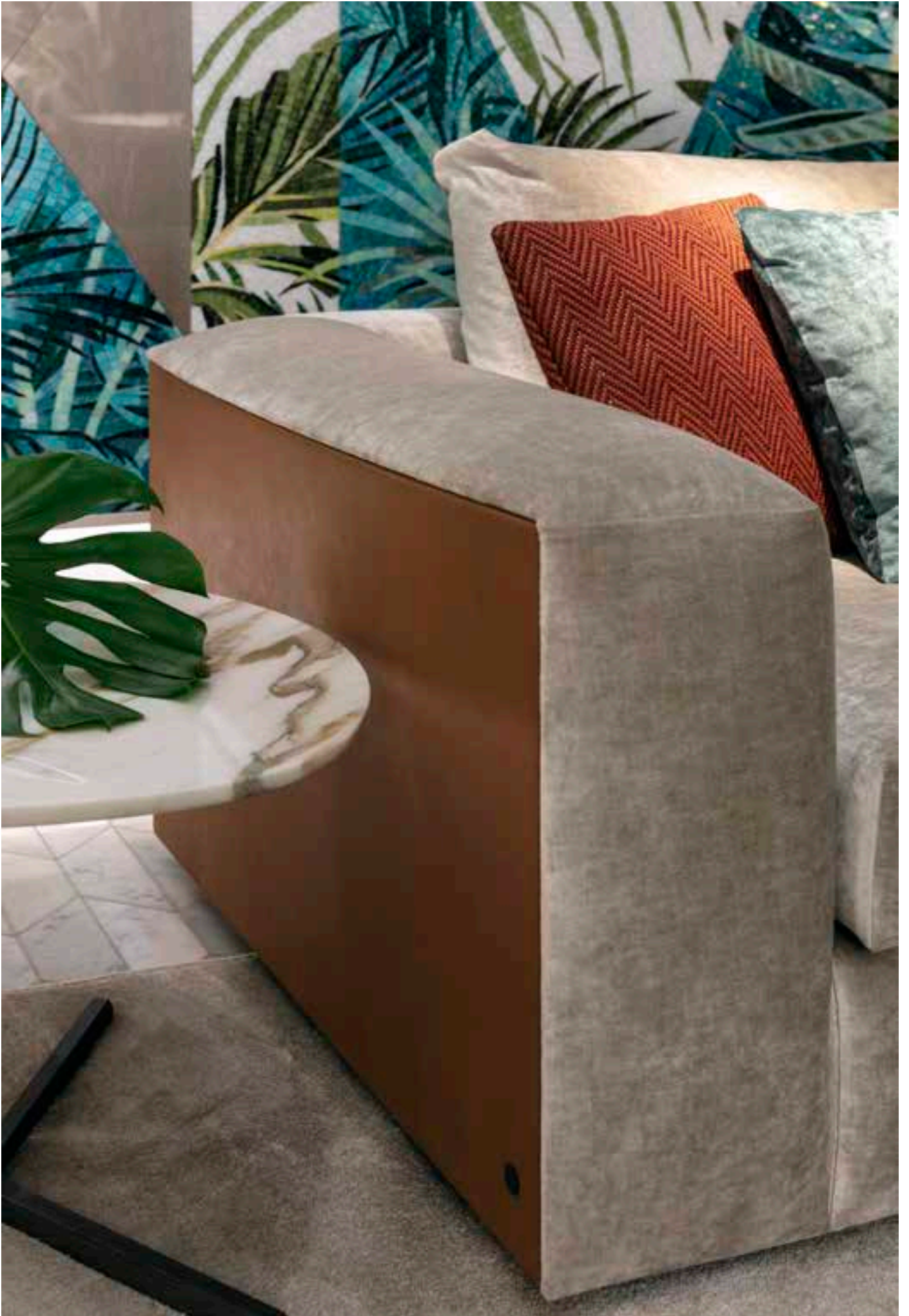



Delaware Mother of Pearl

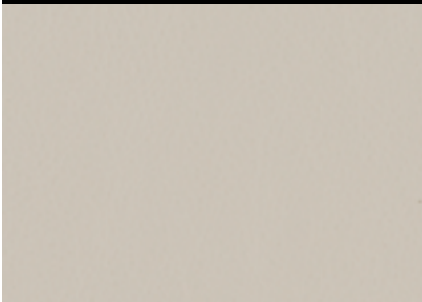

€ 200 SQM.

Delaware Taupe

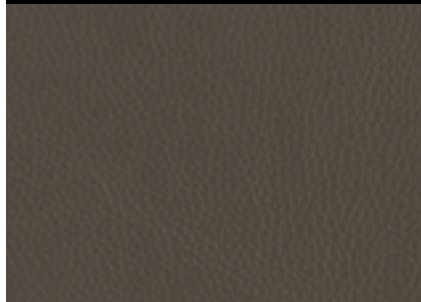

€ 200 SQM.

Delaware Wengé



€ 200 SQM.

Delaware White

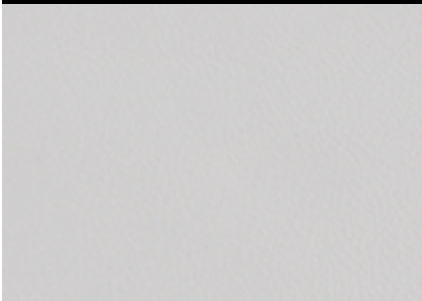

€ 200 SQM.

Name Nome	Price Cat. Cat. Prezzo	Composition Composizione	Average Size (sqm) Misura Media (mq)	Thickness (mm) Spessore (mm)
Delaware Mother of Pearl	Basic	European cattle skin, full grain, chrome tanned and aniline dyed. <i>Pelli bovine di provenienza europea, conciate al cromo, tinte in botte con aniline, rifinite a pieno fiore.</i>	5,5	1,3-1,4 mm
Delaware Taupe				
Delaware Wengé				
Delaware White				



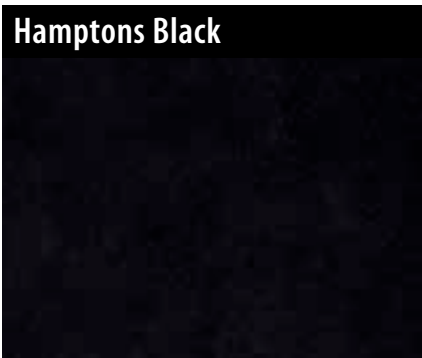

Hamptons Black

€ 300 SQM.



Hamptons Brown

€ 300 SQM.



Hamptons Coal

€ 300 SQM.



Hamptons Greige

€ 300 SQM.



Hamptons Grey

€ 300 SQM.



Hamptons Powder

€ 300 SQM.

Name Nome	Price Cat. Cat. Prezzo	Composition Composizione	Average Size (sqm) Misura Media (mq)	Thickness (mm) Spessore (mm)
Hamptons Black	Premium	European origin cattle leather, chrome tanned, died aniline, dry vacuum and napped. <i>Pelli bovine di provenienza europee conciate al cromo, tinte all'anilina ed asciugate sottovuoto e nappate.</i>	5	1,3 - 1,5
Hamptons Brown				
Hamptons Coal				
Hamptons Greige				
Hamptons Grey				
Hamptons Powder				



Hamptons Rocks

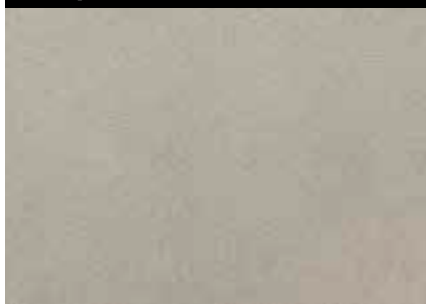

€ 300 SQM.

Hamptons Snow



€ 300 SQM.

Name Nome	Price Cat. Cat. Prezzo	Composition Composizione	Average Size (sqm) Misura Media (mq)	Thickness (mm) Spessore (mm)
Hamptons Rocks	Premium	European origin cattle leather, chrome tanned, died aniline, dry vacuum and napped. <i>Pelli bovine di provenienza europee conciate al cromo, tinte all'anilina ed asciugate sottovuoto e nappate.</i>	5	1,3 - 1,5
Hamptons Snow				



Louisiana Bronze

€ 200 SQM.

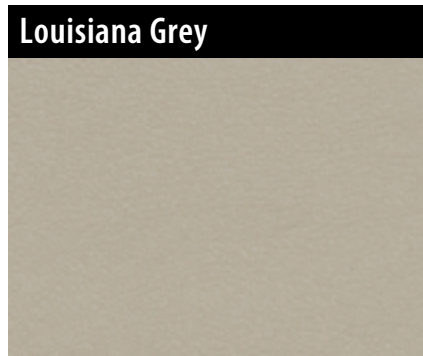

Louisiana Grey

€ 200 SQM.



Louisiana Platinum

€ 200 SQM.

Name Nome	Price Cat. Cat. Prezzo	Composition Composizione	Average Size (sqm) Misura Media (mq)	Thickness (mm) Spessore (mm)
Louisiana Bronze	Basic	Bovine leather of european origin, lightly buffed natural grain. Chrome tannage, finished with special resins and pigments for a semi-glossy metallic effect. <i>Pelle bovina mezzo fiore a grana naturale. Concia al cromo, rifinitone con speciali pigmenti ad effetto metallizzato semilucido.</i>	4,8-5	0,8 - 1,0 mm
Louisiana Grey				
Louisiana Platinum				





Nevada Ebony

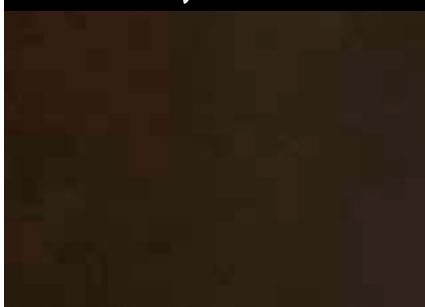

€ 300 SQM.

Nevada Mud

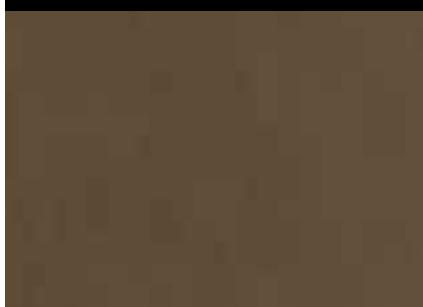

€ 300 SQM.

Nevada Night

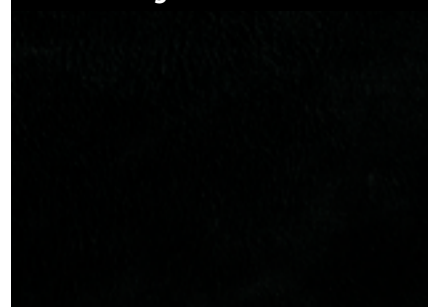

€ 300 SQM.

Nevada Rust

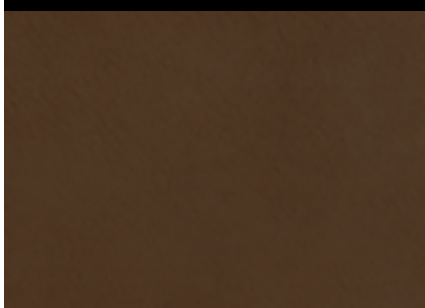

€ 300 SQM.

Nevada Sand



€ 300 SQM.

Name Nome	Price Cat. Cat. Prezzo	Composition Composizione	Average Size (sqm) Misura Media (mq)	Thickness (mm) Spessore (mm)
Nevada Ebony	Premium	European origin cattle leather, chrome tanned, died aniline, dry vacuum. <i>Pelli bovine di provenienza europee conciate al cromo, tinte all'anilina ed asciugate sottovuoto.</i>	5	1,3 - 1,5
Nevada Mud				
Nevada Night				
Nevada Rust				
Nevada Sand				





Oregon Ash

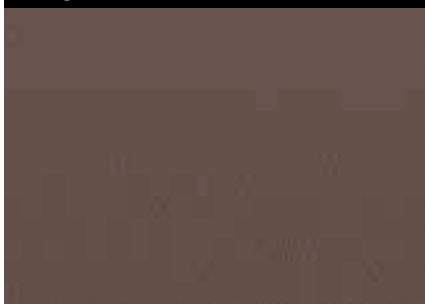

€ 300 SQM.

Oregon Avion



€ 300 SQM.

Oregon Black



€ 300 SQM.

Oregon Cream



€ 300 SQM.

Oregon Grey

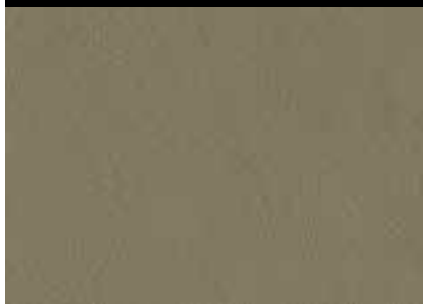

€ 300 SQM.

Oregon Ground

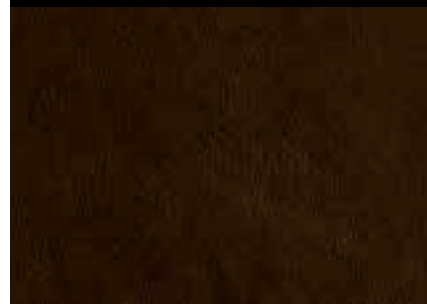

€ 300 SQM.

Name Nome	Price Cat. Cat. Prezzo	Composition Composizione	Average Size (sqm) Misura Media (mq)	Thickness (mm) Spessore (mm)
Oregon Ash	Premium	Cattle skins of european origin, chrome tanned, vacuum dried, finished with aniline. <i>Pelli di provenienza europea, conciate al cromo, asciugate sottovuoto e rifinite con aniline.</i>	5,0	1,3 mm
Oregon Avion				
Oregon Black				
Oregon Cream				
Oregon Grey				
Oregon Ground				



Oregon Lead

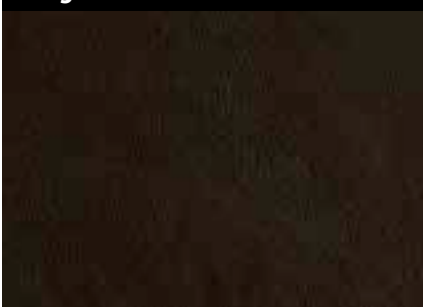

€ 300 SQM.

Oregon Licorice

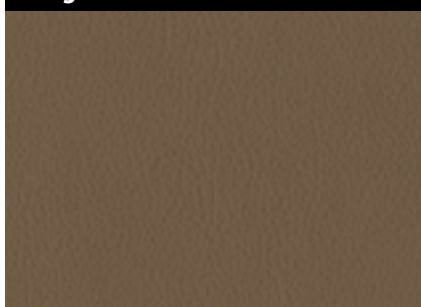

€ 300 SQM.

Oregon Natural



€ 300 SQM.

Oregon Oyster

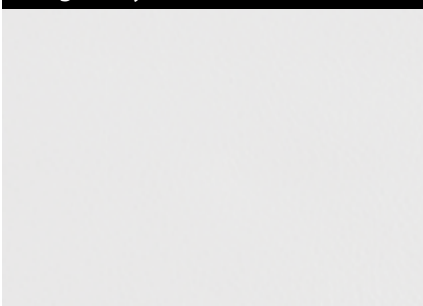

€ 300 SQM.

Oregon Pearl

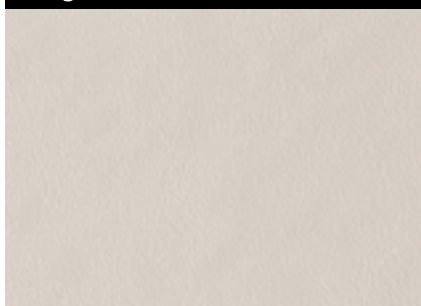

€ 300 SQM.

Oregon Powder



€ 300 SQM.

Name Nome	Price Cat. Cat. Prezzo	Composition Composizione	Average Size (sqm) Misura Media (mq)	Thickness (mm) Spessore (mm)
Oregon Lead	Premium	Cattle skins of european origin, chrome tanned, vacuum dried, finished with aniline. <i>Pelli di provenienza europea, conciate al cromo, asciugate sottovuoto e rifinite con aniline.</i>	5,0	1,3 mm
Oregon Licorice				
Oregon Natural				
Oregon Oyster				
Oregon Pearl				
Oregon Powder				



€ 300 SQM.



€ 300 SQM.



€ 300 SQM.

Name Nome	Price Cat. Cat. Prezzo	Composition Composizione	Average Size (sqm) Misura Media (mq)	Thickness (mm) Spessore (mm)
Oregon Sage	Premium	Cattle skins of european origin, chrome tanned, vacuum dried, finished with aniline. <i>Pelli di provenienza europea, conciate al cromo, asciugate sottovuoto e rifinite con aniline.</i>	5,0	1,3 mm
Oregon Thyme				
Oregon Wengé				





Fur Collection

To meet the needs of the Interior Design, Sicis realizes its own line of leathers. A lot of attention is paid in the selection of high-quality materials, to ensure resistance, elasticity and a pleasant tactile effect. The range includes different types of leather, from the finest and most exclusive to the printed. The leathers are processed with special finishing and quilted with geometric shapes or other patterns, for dressing furnitures or decorating walls. Leathers are available in different colors, until arriving to the actual metallic foils.

Per soddisfare le necessità dell'Interior Design, Sicis realizza una propria linea di pelli. Molta attenzione viene data alla selezione dei materiali di alta qualità atti a garantire resistenza ed elasticità, oltre che ad un gradevole effetto tattile.

Nella gamma sono compresi diversi tipi di pellami, dai più pregiati ed esclusivi fino ad arrivare agli stampati. I pellami vengono lavorati con speciali finiture e trapuntati con forme geometriche o in altre fantasie, per completare arredi o decorare pareti. Sono disponibili pelli in colori differenti, sino ad arrivare alle attuali lamine metallizzate. Pel id escitat lab ini ut imustio ipicil ipsam ut versperi debisin expland amenim quas



Alba Pink



€ 200 SQM.

Alba White



€ 200 SQM.

Name Nome	Cat.	Composition Composizione	Width Altezza	Repeat Rapporto	Weight (gr./lin.mt.) Peso (gr./m.lin.)	Martindale (Rubs - Giri)	Pilling	Care Label Manutenzione	Use Utilizzo
Alba Pink	B	45% PC - 37% MA - 18% PL	140 cm		800				
Alba White									





Beaver Cream



€ 200 SQM.

Beaver Sand



€ 200 SQM.

Name Nome	Cat.	Composition Composizione	Width Altezza	Repeat Rapporto	Weight (gr./lin.mt.) Peso (gr./m.lin.)	Martindale (Rubs - Giri)	Pilling	Care Label Manutenzione	Use Utilizzo
Beaver Cream	B	45% PC - 37% MA - 18% PL	140 cm		800				
Beaver Sand									







Manufacturings · *Lavorazioni*

QUILTINGS · TRAPUNTATURE

EMBOSSING · STAMPA A RILIEVO

PRINTS ON PONY · STAMPE SU CAVALLINO

WOVEN · INTRECCIATI

Quiltings/*Trapuntature*

9 quilting patterns available using plain fabrics or leathers.

9 differenti trapuntature effettuabili su tutte le proposte tinta unita, pelli e velluti.



Amidele quilting



Price on demand / *Prezzo a richiesta*

Crystal quilting



Price on demand / *Prezzo a richiesta*

Diamond quilting



Price on demand / *Prezzo a richiesta*

Hexagon quilting



Price on demand / *Prezzo a richiesta*

Fishbone quilting

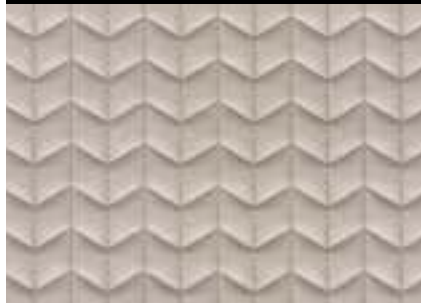

Price on demand / *Prezzo a richiesta*

Monogram Sicis



Price on demand / *Prezzo a richiesta*

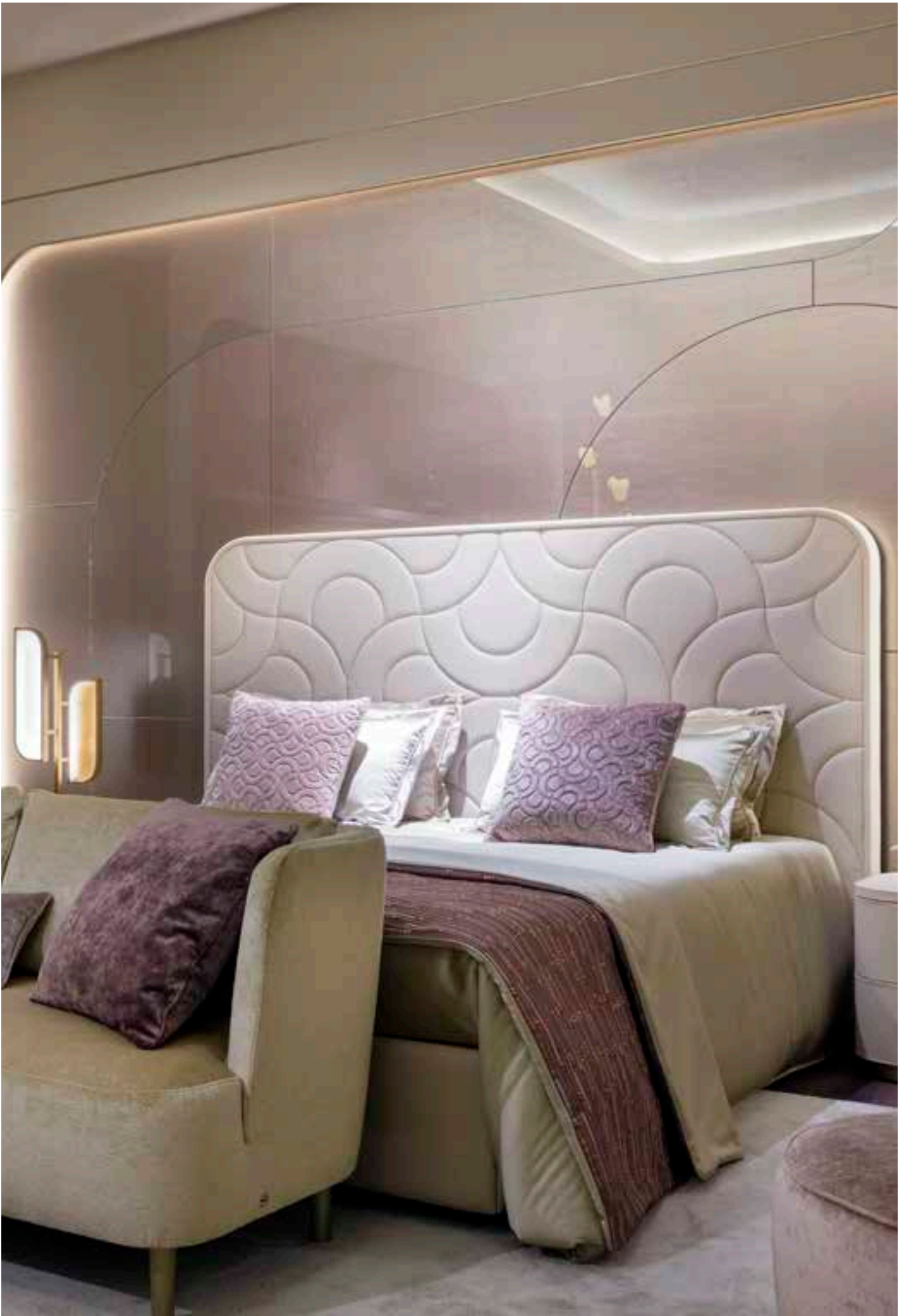

Quiltings/*Trapuntature*

9 quilting patterns available using plain fabrics or leathers.

9 differenti trapuntature effettuabili su tutte le proposte tinta unita, pelli e velluti.

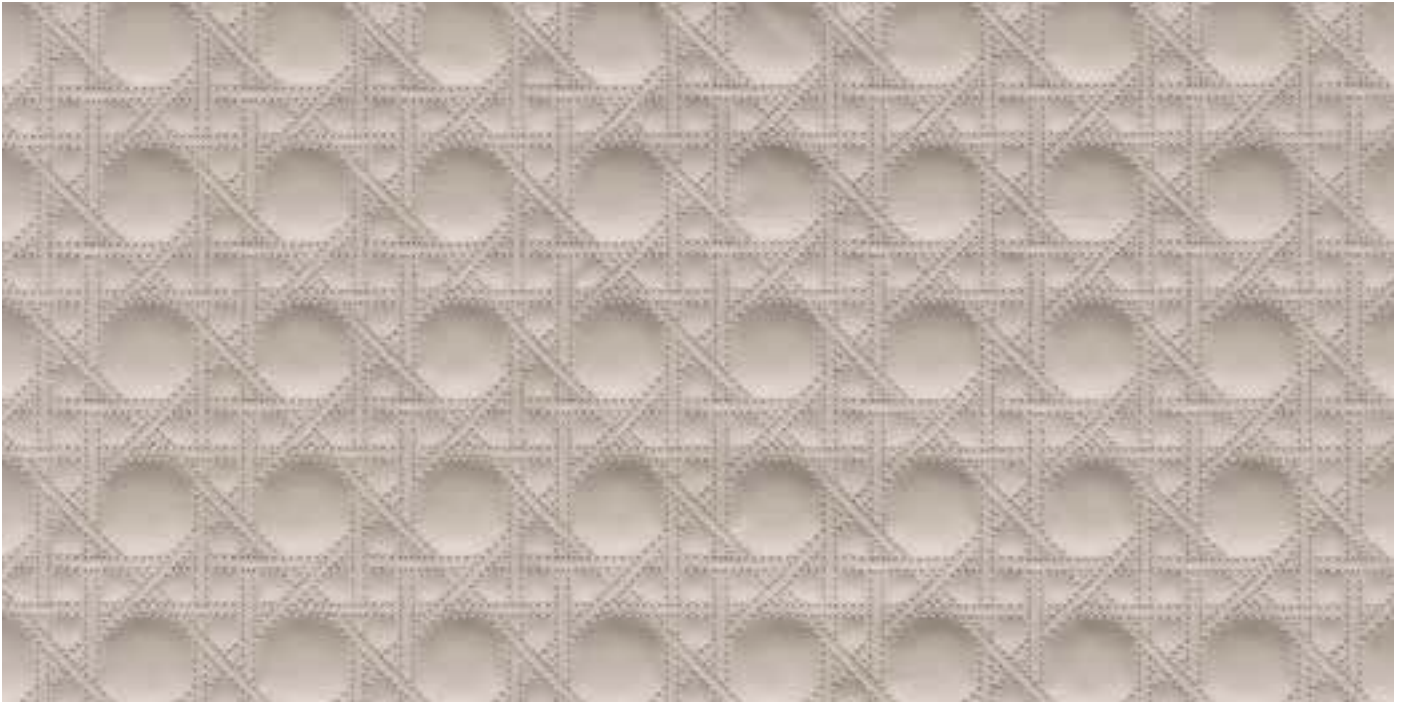

Rombi quilting



Price on demand / *Prezzo a richiesta*

Seleris quilting



Price on demand / *Prezzo a richiesta*

Vienna quilting



Price on demand / *Prezzo a richiesta*

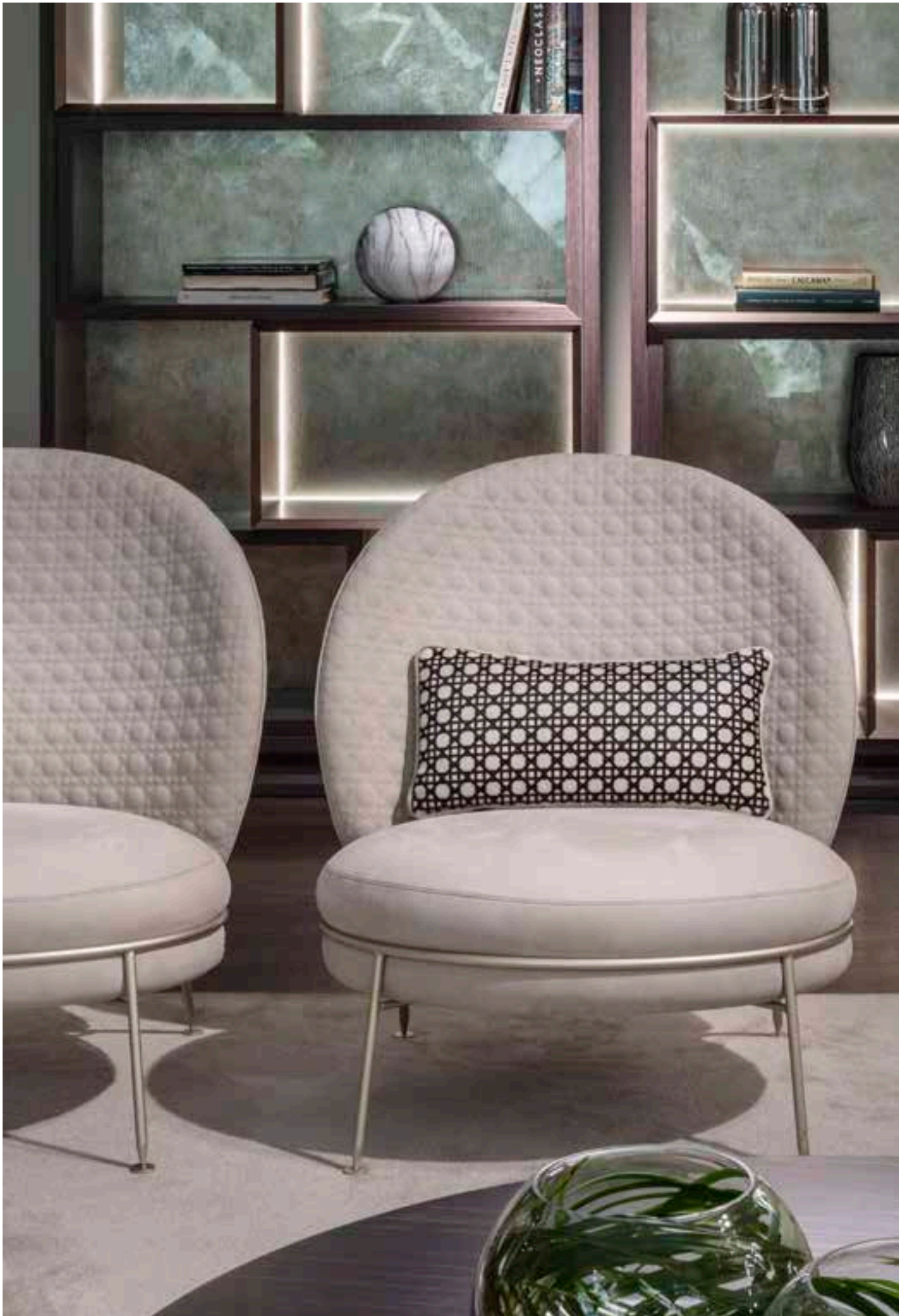



Rombi quilting





Pony Diamond



Price on demand / *Prezzo a richiesta*

Pony Pied de Poule



Price on demand / *Prezzo a richiesta*

Pony Vienna



Price on demand / *Prezzo a richiesta*

Name <i>Nome</i>	Price Cat. <i>Cat. Prezzo</i>	Composition <i>Composizione</i>	Average Size (sqm) <i>Misura Media (mq)</i>	Thickness (mm) <i>Spessore (mm)</i>
Pony Diamond		European cattle leather, chrome tanned and let sleeping, laser engraving. <i>Pelli bovine di provenienza europea, conciate al cromo e lasciate al pelo, incise con utilizzo di tecnologia laser.</i>	2,2 - 2,4	1,3-1,5 mm
Pony Pied de Poule				
Pony Vienna				







Embossing/*Stampa a rilievo*

TESERE™
Sicis Textile Collection

Solo per retro schienale e pouf.

Suitable for rear backrest and ottoman.



Herringbone embossing

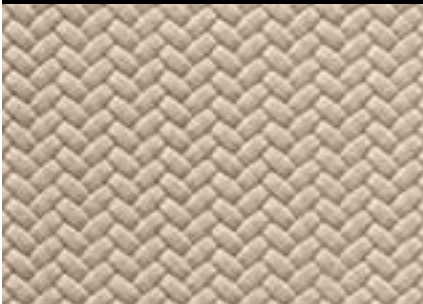

Price on demand / *Prezzo a richiesta*



Woven/*Intrecciati*

Solo per retro schienale e pouf.

Suitable for rear backrest and ottoman.

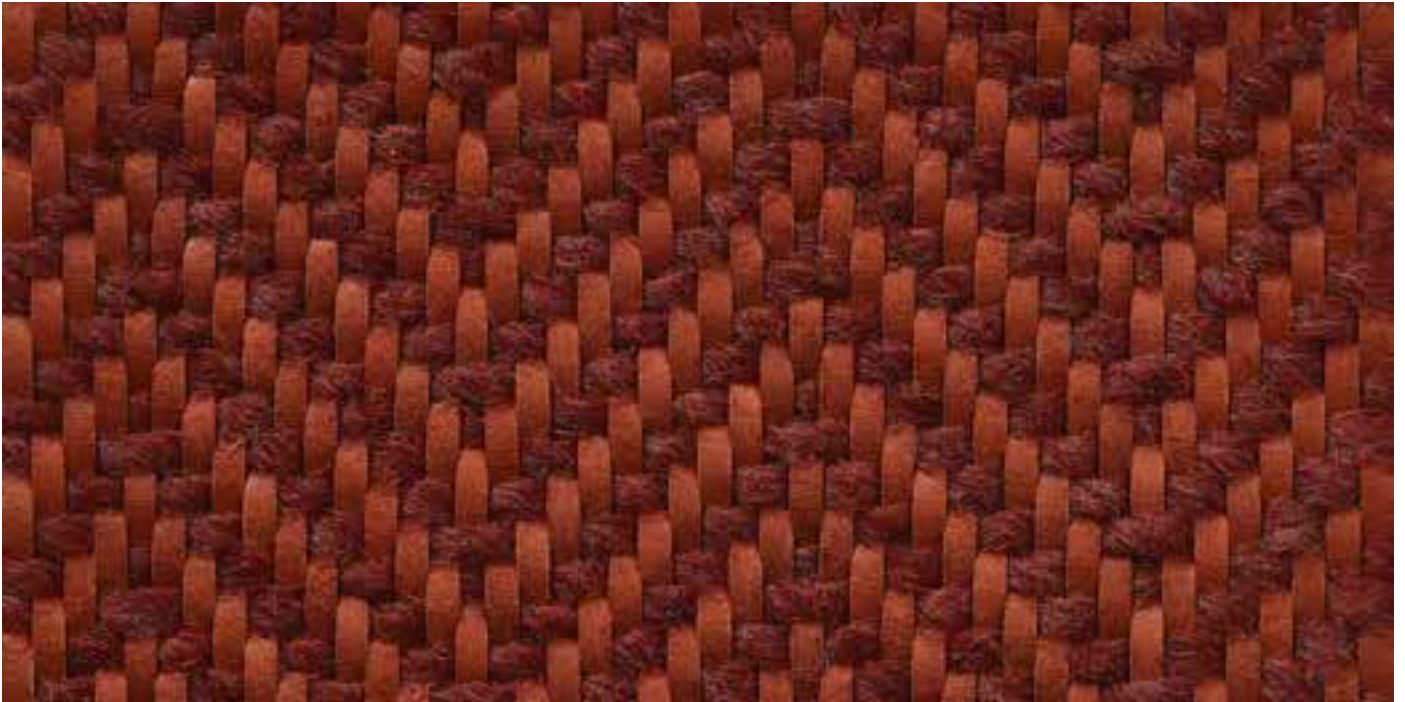

Plot Black woven



Price on demand / *Prezzo a richiesta*

Plot Orange woven



Price on demand / *Prezzo a richiesta*



Riepilogo prezzi tessuti / Textile category price resume

TESSUTI / TEXTILES			
CATEGORIA/CATEGORY A € 100	CATEGORIA/CATEGORY B € 150	CATEGORIA/CATEGORY C € 200	CATEGORIA/CATEGORY D € 320
AIDOS	ACARAM	ASTREA	ADAMANT
ARES	CLOUD	FANCY	ATHENA
BOREA	ELIOS	LORICA	BOLIS
EMERA	LIBER	NUMEN	CARDEA
ERMES	LIMBUS	ORUM	DOLIUM
GLAUCO	MARMOR	PHANES	FIBRE
NABUK	NOCTIS		FISHBONE
PEARL NABUK	NUMISMA		FLORES
SELENE	SEDATUS		MAPLE
	SIGNUM		NEXUS
	STOREA		TETHYS
	THALIA		VANITAS
	VESTA		WAVE
	STOREA		XANTE
	THALIA		ZAIRA
	VESTA		
	Tolomeo Velvet Collection		
Prezzi al Pubblico / Public Prices - Euro / Ml.			

PELLI / LEATHER	
CATEGORIA/CATEGORY BASIC € 200	CATEGORIA/CATEGORY PREMIUM € 300
ALBA	HAMPTONS
BEAVER	NEVADA
DELAWARE	OREGON
LOUISIANA	PONY
Prezzi al Pubblico / Public Prices - Euro / Mq	



Accessories/Accessori



Cushions/*Cuscini*

Cushions available by different sizes and upholstered in fabric or leather. Internally in mixed feather.

Cuscini in diverse misure rivestiti in tessuto o pelle. Interno in misto piuma.

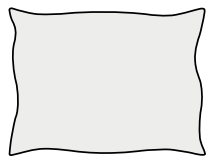

40 x 30 cm - 15 ³/₄" x 11 ³/₄"

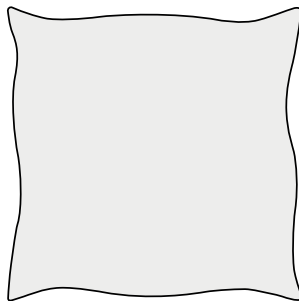

60 x 60 cm - 23 ⁵/₈" x 23 ⁵/₈"

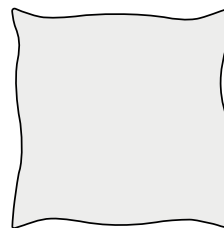

45 x 45 cm - 17 ³/₄" x 17 ³/₄"

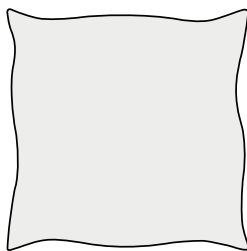

50 x 50 cm - 19 ⁵/₈" x 19 ⁵/₈"

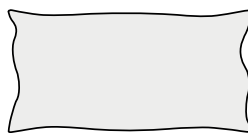

50 x 25 cm - 19 ⁵/₈" x 9 ⁷/₈"

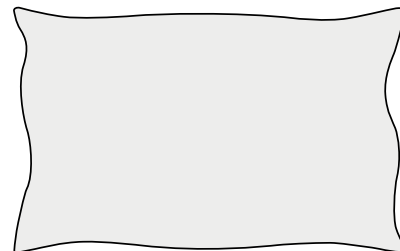

80 x 50 cm - 31 ¹/₂" x 19 ⁵/₈"

Fur cushions/*Cuscini in pelliccia*

Cushions available by different sizes and upholstered in Alba fur. Internally in mixed feather.

Cuscini in diverse misure rivestiti in pelliccia Alba. Interno in misto piuma.

Beaver Cream



Beaver Sand



Alba Pink



Alba White



Prezzi cuscini / Cushion prices

50 x 50 CM / 19 5/8" x 19 5/8" - PREZZO TOTALE / TOTAL PRICE					
A	B	C	D	BASIC	PREMIUM
€ 200	€ 230	€ 250	€ 400	€ 330	€ 430

60 x 60 CM / 23 5/8" x 23 5/8" - PREZZO TOTALE / TOTAL PRICE					
A	B	C	D	BASIC	PREMIUM
€ 230	€ 240	€ 300	€ 500	€ 420	€ 560

45 x 45 CM / 17 3/4" x 17 3/4" WITH CENTRAL BUTTON - PREZZO TOTALE / TOTAL PRICE					
A	B	C	D	BASIC	PREMIUM
€ 200	€ 310	€ 390	€ 400	€ 330	€ 430

50 x 80 CM / 31 1/2" x 19 5/8" - PREZZO TOTALE / TOTAL PRICE					
A	B	C	D	BASIC	PREMIUM
€ 360	€ 420	€ 440	€ 690	€ 550	€ 700

25 x 50 CM / 19 5/8" x 9 7/8" - PREZZO TOTALE / TOTAL PRICE					
A	B	C	D	BASIC	PREMIUM
€ 170	€ 190	€ 200	€ 290	€ 230	€ 280

30 x 40 CM / 15 3/4" x 11 3/4" - PREZZO TOTALE / TOTAL PRICE					
A	B	C	D	BASIC	PREMIUM
€ 180	€ 200	€ 210	€ 310	€ 230	€ 280

CUSCINI IN PELLICCIA / FUR CUSHIONS

Cuscini in diverse misure rivestiti in pelliccia Mongolia; retro in velluto. Interno in misto piuma
Cushions in various sizes upholstered in Mongolia fur; back in velvet. Internally in mixed feather

50 x 50 CM / 19 5/8" x 19 5/8" - PREZZO TOTALE / TOTAL PRICE	
€ 280	

25 x 50 CM / 9 7/8" x 19 5/8" - PREZZO TOTALE / TOTAL PRICE	
€ 240	

ACCESSORI LETTO / BED ACCESSORIES

Fronte copriletto/runner in tessuto, retro in raso in abbinamento. Misura 300 x h. 300 cm per materasso 200x200 cm oppure 280 x h. 280 cm per materasso 180x200 cm
Front bedcover/runner in fabric, back in matching satin. Size 300 x h. 300 cm for mattress 200x200 cm or size 280 x h. 280 cm for mattress 180x200 cm

BEDCOVER - PREZZO TOTALE / TOTAL PRICE			
A	B	C	D
€ 2.840	€ 3.330	€ 3.590	€ 5.900

RUNNER - PREZZO TOTALE / TOTAL PRICE			
A	B	C	D
€ 1.340	€ 1.510	€ 1.590	€ 2.360







Bedcovers Collection

BLACHARD PETROLEUM

BLANCHARD SILVER

CALEIDOS GREEN

CALEIDOS GREY

CALEIDOS SAND

CALEIDOS TAUPE

CHARDIN BRONZE

DELACROIX RED

DUPRÉ PEWTERY

DUPRÉ SABLE

HERON

PEACOCK

ROOSTER

TIGER





Heron bedcover

TE§ERE™
Sicis Textile Collection



€ 1.900 PZ.

Front: 100% Pure Silk

Back: 86% Wool 8% Cashmere 6% Silk

Name Nome	Composition Composizione	Dimensions Dimensioni	Care Label Manutenzione
Heron bedcover	Front: 100% Pure Silk Back: 86% Wool 8% Cashmere 6% Silk	140 x 192 cm	



Peacock bedcover



€ 1.900 PZ.

Front: 100% Pure Silk

Back: 86% Wool 8% Cashmere 6% Silk

Name Nome	Composition Composizione	Dimensions Dimensioni	Care Label Manutenzione
Peacock bedcover	Front: 100% Pure Silk Back: 86% Wool 8% Cashmere 6% Silk	140 x 192 cm	



Rooster bedcover

TESERE™
Sicis Textile Collection



€ 1.900 PZ.

Front: 100% Pure Silk

Back: 86% Wool 8% Cashmere 6% Silk

Name Nome	Composition Composizione	Dimensions Dimensioni	Care Label Manutenzione
Rooster bedcover	Front: 100% Pure Silk Back: 86% Wool 8% Cashmere 6% Silk	140 x 192 cm	



Tiger bedcover

TESERE™
Sicis Textile Collection



€ 1.900 PZ.

Front: 100% Pure Silk

Back: 86% Wool 8% Cashmere 6% Silk

Name Nome	Composition Composizione	Dimensions Dimensioni	Care Label Manutenzione
Tiger bedcover	Front: 100% Pure Silk Back: 86% Wool 8% Cashmere 6% Silk	140 x 192 cm	



Blanchard Petroleum bedcover



€ 1.900 PZ.

Front: 82% Polyester 9% Viscose 3% Silk
2% Polyamide 1% Polyimide

Back: 86% Wool 8% Cashmere 6% Silk

Name Nome	Composition Composizione	Dimensions Dimensioni	Care Label Manutenzione
Blanchard Petroleum bedcover	Front: 82% Polyester 9% Viscose 3% Silk 2% Polyamide 1% Polyimide Back: 86% Wool 8% Cashmere 6% Silk	140 x 196 cm	



Blanchard Silver bedcover



€ 1.900 PZ.

Front: 82% Polyester 9% Viscose 3% Silk
2% Polyamide 1% Polyimide

Back: 86% Wool 8% Cashmere 6% Silk

Name Nome	Composition Composizione	Dimensions Dimensioni	Care Label Manutenzione
Blanchard Silver bedcover	Front: 82% Polyester 9% Viscose 3% Silk 2% Polyamide 1% Polyimide Back: 86% Wool 8% Cashmere 6% Silk	140 x 196 cm	



Chardin Bronze bedcover

TE§ERE™
Sicis Textile Collection



€ 1.900 PZ.

Front: 82% Polyester 9% Viscose 3% Silk
2% Polyamide 1% Polyimide

Back: 86% Wool 8% Cashmere 6% Silk

Name Nome	Composition Composizione	Dimensions Dimensioni	Care Label Manutenzione
Chardin Bronze bedcover	Front: 82% Polyester 9% Viscose 3% Silk 2% Polyamide 1% Polyimide Back: 86% Wool 8% Cashmere 6% Silk	140 x 196 cm	



Delacroix Red bedcover



€ 1.900 PZ.

Front: 82% Polyester 9% Viscose 3% Silk
2% Polyamide 1% Polyimide

Back: 86% Wool 8% Cashmere 6% Silk

Name Nome	Composition Composizione	Dimensions Dimensioni	Care Label Manutenzione
Delacroix Red bedcover	Front: 82% Polyester 9% Viscose 3% Silk 2% Polyamide 1% Polyimide Back: 86% Wool 8% Cashmere 6% Silk	140 x 196 cm	



Dupré Pewtery bedcover



€ 1.900 PZ.

Front: 82% Polyester 9% Viscose 3% Silk
2% Polyamide 1% Polyimide

Back: 86% Wool 8% Cashmere 6% Silk

Name Nome	Composition Composizione	Dimensions Dimensioni	Care Label Manutenzione
Dupré Pewtery bedcover	Front: 82% Polyester 9% Viscose 3% Silk 2% Polyamide 1% Polyimide Back: 86% Wool 8% Cashmere 6% Silk	140 x 196 cm	



Dupré Sable bedcover

TE\$ERE™
Sicis Textile Collection



€ 1.900 PZ.

Front: 82% Polyester 9% Viscose 3% Silk
2% Polyamide 1% Polyimide

Back: 86% Wool 8% Cashmere 6% Silk

Name Nome	Composition Composizione	Dimensions Dimensioni	Care Label Manutenzione
Dupré Sable bedcover	Front: 82% Polyester 9% Viscose 3% Silk 2% Polyamide 1% Polyimide Back: 86% Wool 8% Cashmere 6% Silk	140 x 196 cm	



Caleidos Green bedcover

TESERE™
Sicis Textile Collection



€ 1.900 PZ.

Front: 51% Silk 39% Cotton 10% Polyester

Back: 86% Wool 8% Cashmere 6% Silk

Name Nome	Composition Composizione	Dimensions Dimensioni	Care Label Manutenzione
Caleidos Green bedcover	Front: 51% Silk 39% Cotton 10% Polyester Back: 86% Wool 8% Cashmere 6% Silk	140 x 196 cm	

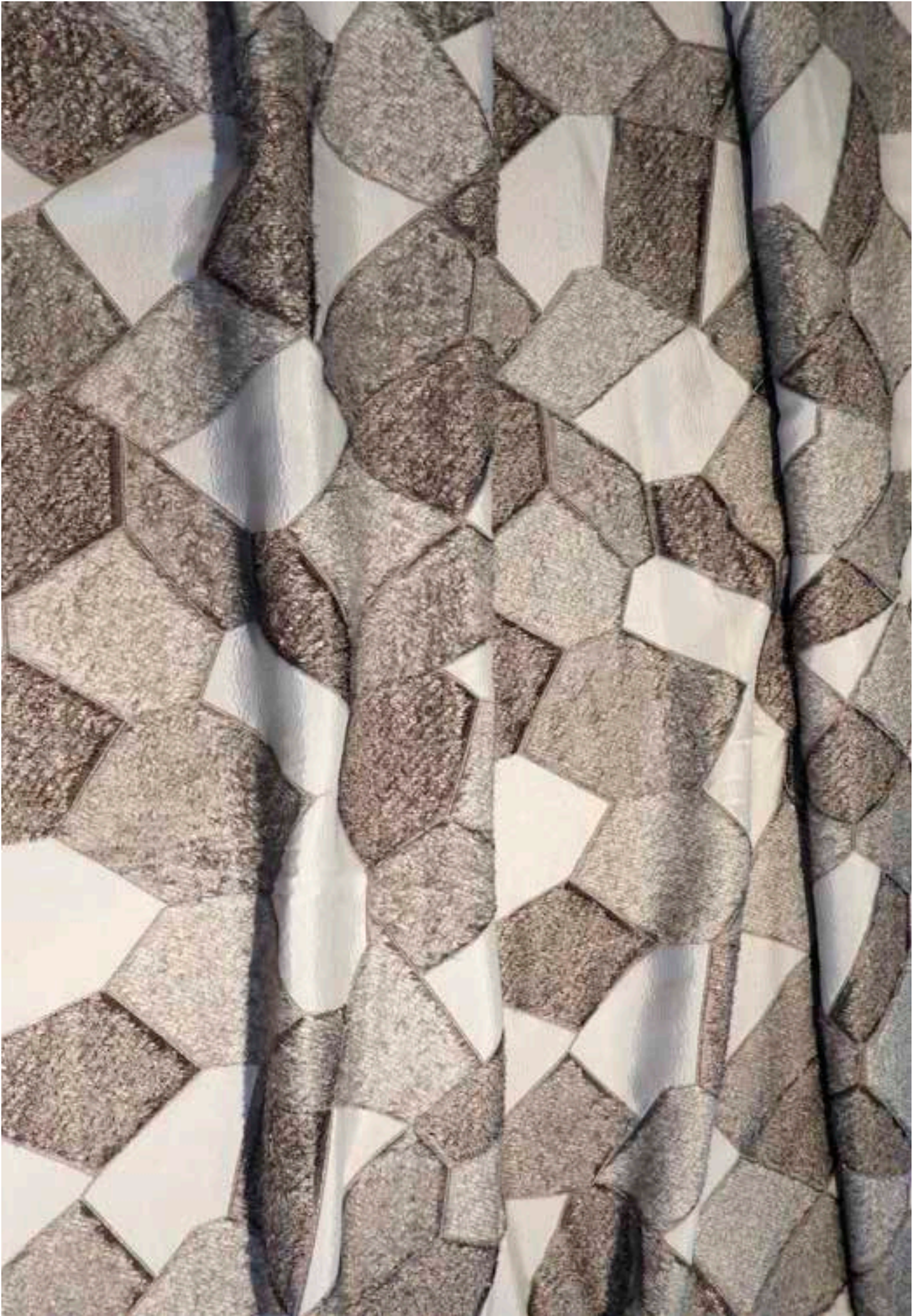

Caleidos Grey bedcover

TESERE™
Sicis Textile Collection



€ 1.900 PZ.

Front: 51% Silk 39% Cotton 10% Polyester

Back: 86% Wool 8% Cashmere 6% Silk

Name Nome	Composition Composizione	Dimensions Dimensioni	Care Label Manutenzione
Caleidos Grey bedcover	Front: 51% Silk 39% Cotton 10% Polyester Back: 86% Wool 8% Cashmere 6% Silk	140 x 196 cm	



Caleidos Sand bedcover

TESERE™
Sicis Textile Collection



€ 1.900 PZ.

Front: 51% Silk 39% Cotton 10% Polyester

Back: 86% Wool 8% Cashmere 6% Silk

Name Nome	Composition Composizione	Dimensions Dimensioni	Care Label Manutenzione
Caleidos Sand bedcover	Front: 51% Silk 39% Cotton 10% Polyester Back: 86% Wool 8% Cashmere 6% Silk	140 x 196 cm	

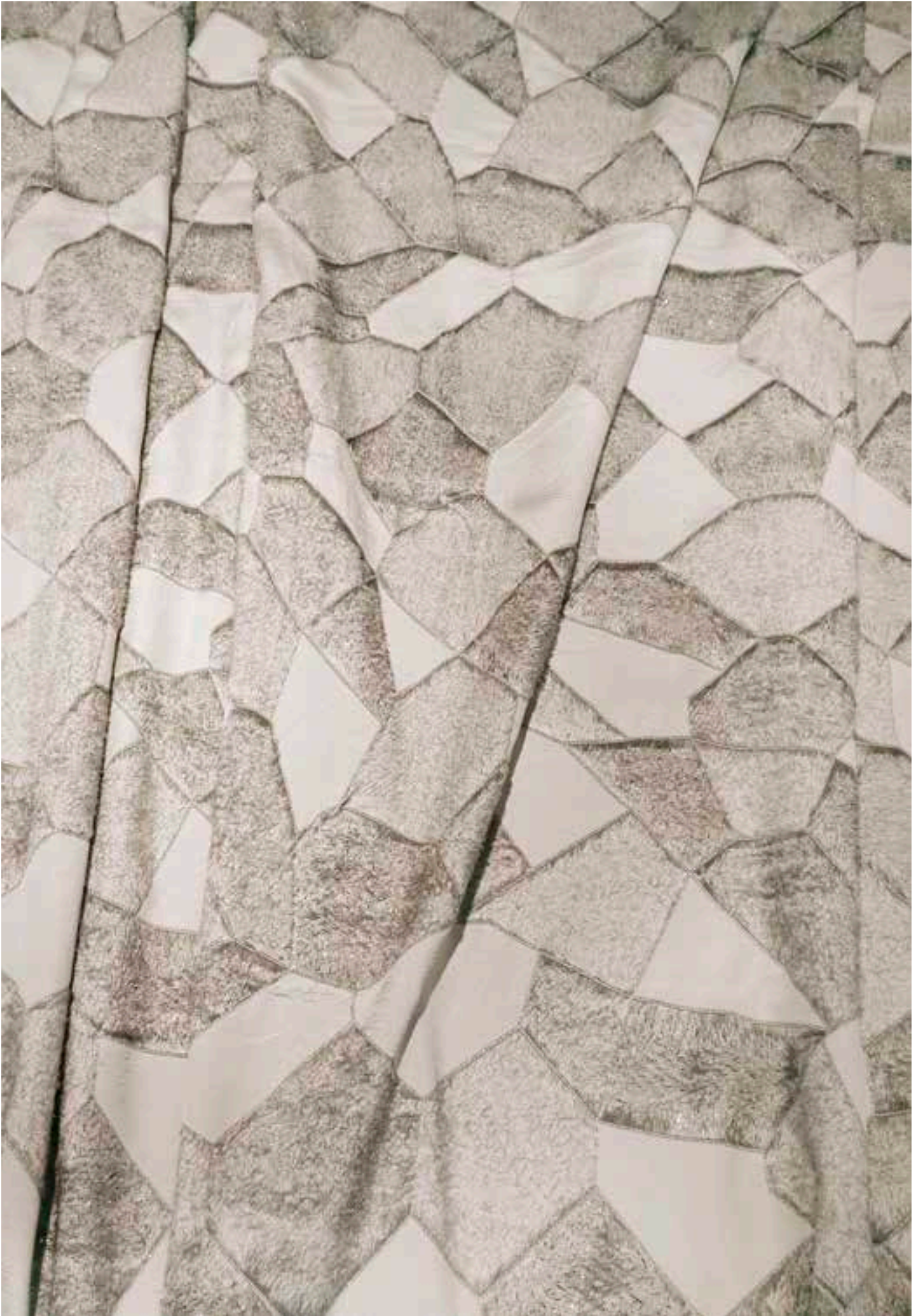

Caleidos Taupe bedcover

TESERE™
Sicis Textile Collection



€ 1.900 PZ.

Front: 51% Silk 39% Cotton 10% Polyester

Back: 86% Wool 8% Cashmere 6% Silk

Name Nome	Composition Composizione	Dimensions Dimensioni	Care Label Manutenzione
Caleidos Taupe bedcover	Front: 51% Silk 39% Cotton 10% Polyester Back: 86% Wool 8% Cashmere 6% Silk	140 x 196 cm	





Bedcover Box







Foulards Collection

HERON
PEACOCK
ROOSTER
TIGER

Heron foulard

TESERE™
Sicis Textile Collection



€ 1.700 PZ.

Name Nome	Composition Composizione	Dimensions Dimensioni	Care Label Manutenzione
Heron foulard	100% Pure Cashmere wool	136 x 180 cm	



Peacock foulard

TESERE™
Sicis Textile Collection



€ 1.700 PZ.

Name <i>Nome</i>	Composition <i>Composizione</i>	Dimensions <i>Dimensioni</i>	Care Label <i>Manutenzione</i>
Peacock foulard	100% Pure Cashmere wool	136 x 180 cm	



Rooster foulard

TESERE™
Sicis Textile Collection

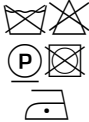

€ 1.700 PZ.

Name Nome	Composition Composizione	Dimensions Dimensioni	Care Label Manutenzione
Rooster foulard	100% Pure Cashmere wool	136 x 180 cm	



Tiger foulard

TESERE™
Sicis Textile Collection





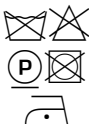







€ 1.700 PZ.

Name Nome	Composition Composizione	Dimensions Dimensioni	Care Label Manutenzione
Tiger foulard	100% Pure Cashmere wool	136 x 180 cm	













Care Instructions/*Manutenzione e Pulizia*

CARE INSTRUCTIONS:

-  Do not wash in water
-  Machine wash, water temperature 30°C
-  Machine wash, water temperature 30°C, permanent press
-  Hand wash, water temperature 30°C max
-  Do not bleach
-  Low temperature ironing, 110°C max
-  Medium temperature BACK ironing, 150°C max
-  Dry clean, don not use trichloroethylene
-  Do not tumble dry
-  Do not dry clean

Any item is a single artwork created by our mosaic maestros through a careful and minute craft made technique. Any possible imperfections, flaws, discordances in color and/or shape are inborn in a handmade article and, therefore, give the object its own uniqueness.

TRATTAMENTO DA ESEGUIRE PER LA MANUTENZIONE E LA PULITURA DEL RIVESTIMENTO:

-  Non lavare in acqua
-  Lavaggio a macchina alla temperatura di 30°C
-  Lavaggio a macchina alla temperatura di 30°C, azione ridotta
-  Lavaggio a mano, temperatura massima 40°C
-  Non candeggiare
-  Stiro bassa temperatura (max 110°)
-  Stiro a rovescio, media temperatura, 150°C max
-  Lavaggio a secco no tricloroetilene
-  Il prodotto non sopporta l'asciugatura in tamburo
-  Non lavare a secco

Ogni opera è unica e frutto dell'attenta e minuziosa tecnica artigianale dei nostri maestri d'arte. Eventuali imperfezioni, irregolarità, dissonanze nel colore e/o nella forma, altro non sono che il risultato di un manufatto e, pertanto, conferiscono all'oggetto la propria originalità e unicità.

Technical Index

Sigla / Code	Fibra	Fiber	Animale / Animal	Vegetale / Natural	Chimica / Chemical
AC	Acetato	Acetate			*
AF	Altre Fibre	Other Fibers			*
CO	Cotone	Cotton		*	
EA	Elastam	Elastane			*
PA	Poliammidica	Polyamide			*
PC	Acrilica	Acrylic			*
PES	Poliestere	Polyester			*
PL	Poliestere	Polyester			*
PM	Poliimmide	Polyimide			*
PVC	Polivinilcloruro	Polyvinyl Chloride			*
SE	Seta	Silk	*		
VI	Viscosa	Viscose			*
PU	Poliuretano	Polyuretanic			*
WO	Lana	Wool	*		

Recommended use
Indicazioni d'uso



1
Curtains & delicate
Tendaggi e delicati



2
Light use
Uso leggero



3
Heavy use
Uso frequente







Merchandising

Sicis has designed different types of display that allow to show the entire Sicis Textile Collection in shops and showrooms taking into consideration any need for spaces and set-ups. The vertical displays are made of metal in various sizes that can be used for both walls and freestandings. Along these, there are also table display stands, which can be produced in various formats in order to expose the entire range of the Tessere samples, and to give an immediate and a complete view of both the colors and the patterns. The tables can be made either in Vetrite or in other materials. Other display stands in combination with these allow to expose furniture finishes and precious mosaic handles. All display stands can be customized on request.

Sicis ha progettato una serie di espositori per negozi e showroom che permettono di presentare l'intera Collezione Tessere valutandone ogni necessità sia di spazio che di allestimento. I display verticali sono realizzati in metallo con varie dimensioni e possono essere posizionati a parete o a centro stanza. Altre tipologie di espositori possono permettere l'esposizione parallela anche di finiture d'arredo o di preziose maniglie in mosaico. Esistono inoltre espositori a tavolo, realizzabili in vari formati nella cui parte inferiore è possibile esporre l'intera gamma del campionario Tessere così da avere immediatamente una visione completa sia della cromia che dei pattern. I tavoli possono essere realizzati sia in Vetrite che in altri materiali. Tutti gli espositori possono essere personalizzati su richiesta.

Tessere™ Case

“Tessere Collection” fabrics are available in multiple variations. Customers can choose from different standard measurements and standard colours. Upon request also cuttings are available. Based on the combination of different materials there may be slight variations in colour.

*I tessuti “Tessere Collection” sono disponibili in varie versioni.
I clienti possono scegliere tra differenti misure e colori standard.
Su richiesta è disponibile il taglio su misura. Basandosi sulla combinazione di diversi materiali possono esserci leggere variazioni di colore.*





Hangers - Tirelle

Example of hunger with Tessere Collection fabrics by Sisis
 Esempio di tirella con tessuti della Collezione Tessere di Sisis

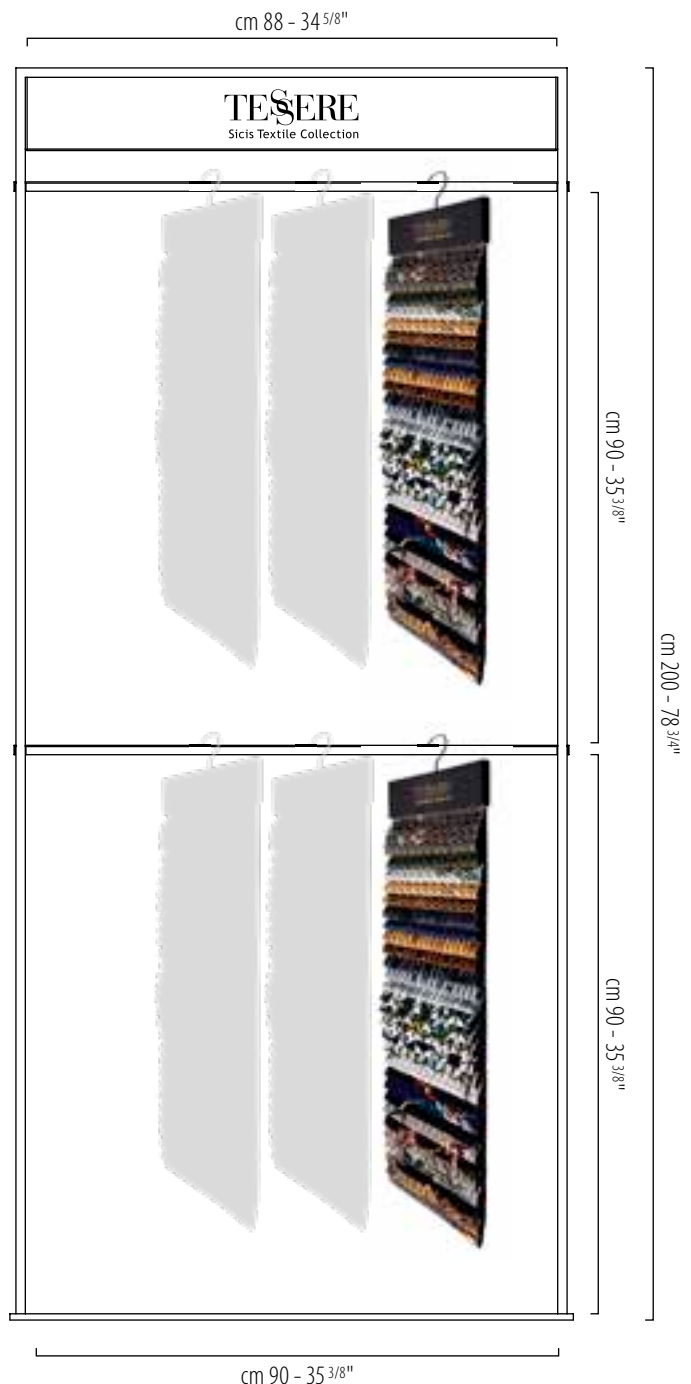

TE§ERE

Sicis Textile Collection



Display 1 (small)



DISPLAY 1 SMALL SIZE

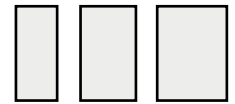
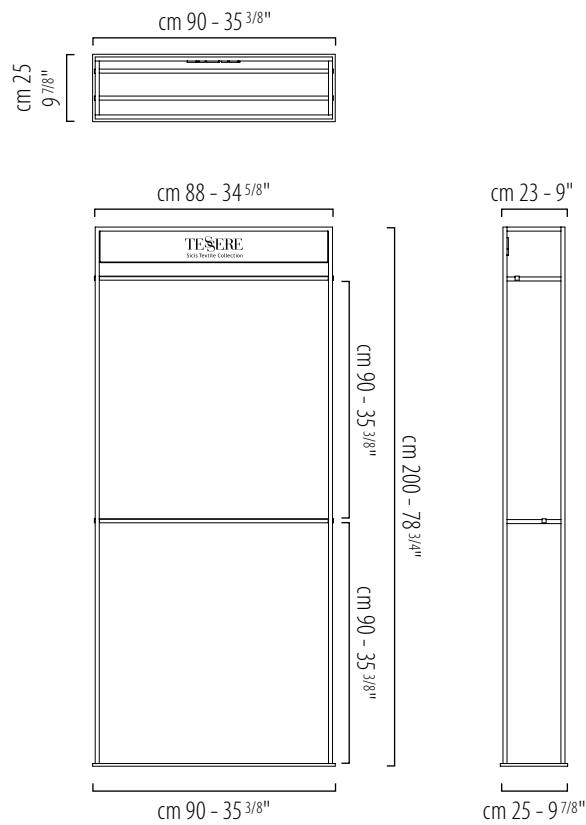

Available display dimensions:

Small 35 3/8" x 86 5/8"

Medium 47 1/4" x 86 5/8"

Large 59" x 86 5/8"

Misure display disponibili:

Small cm 90 x 220

Medium cm 120 x 220

Large cm 150 x 220



TE§ERE
Sicily Textile Collection



Display 2 (medium) / Display 3 (large)

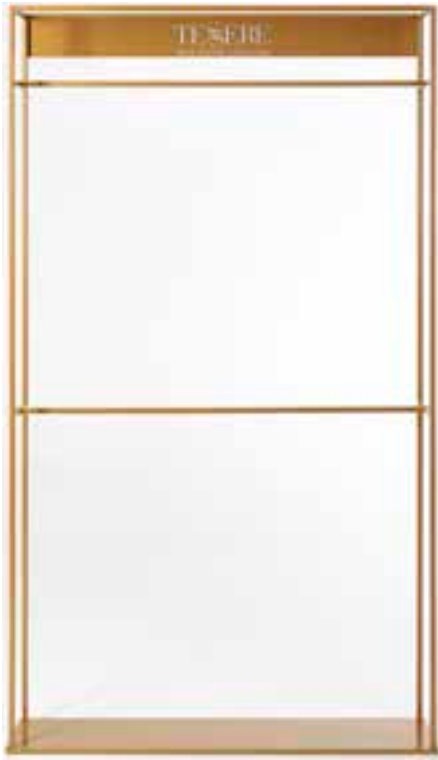

DISPLAY 2 - MEDIUM SIZE

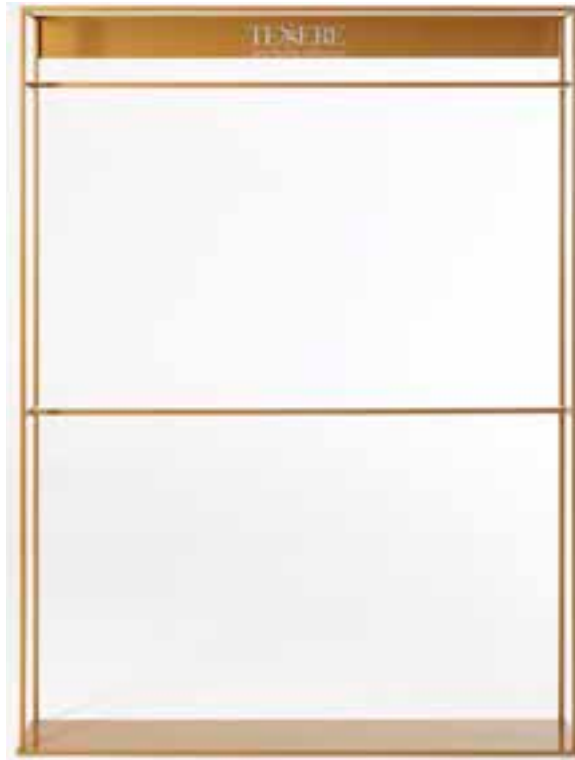

DISPLAY 3 - LARGE SIZE

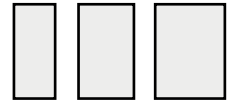

Available display dimensions:

Small 35 3/8" x 86 5/8"

Medium 47 1/4" x 86 5/8"

Large 59" x 86 5/8"

Misure display disponibili:

Small cm 90 x 220

Medium cm 120 x 220

Large cm 150 x 220





TESERE
New Textile Collection

Display 4 (totem)

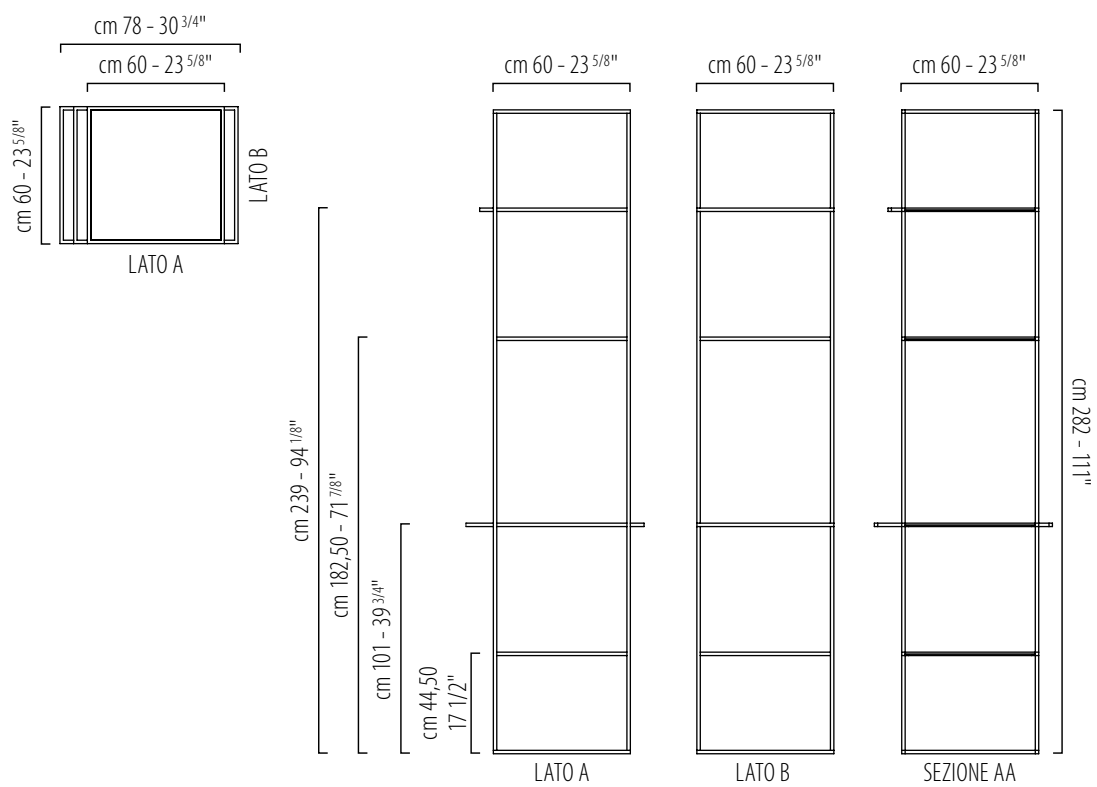



TEŞERE

Display 5 (wall)

Customizable display dimensions / *Misure display personalizzabili*

Panel mounted on niche or on wall with external logo
Pannello posizionato in nicchia o a muro con logo esterno

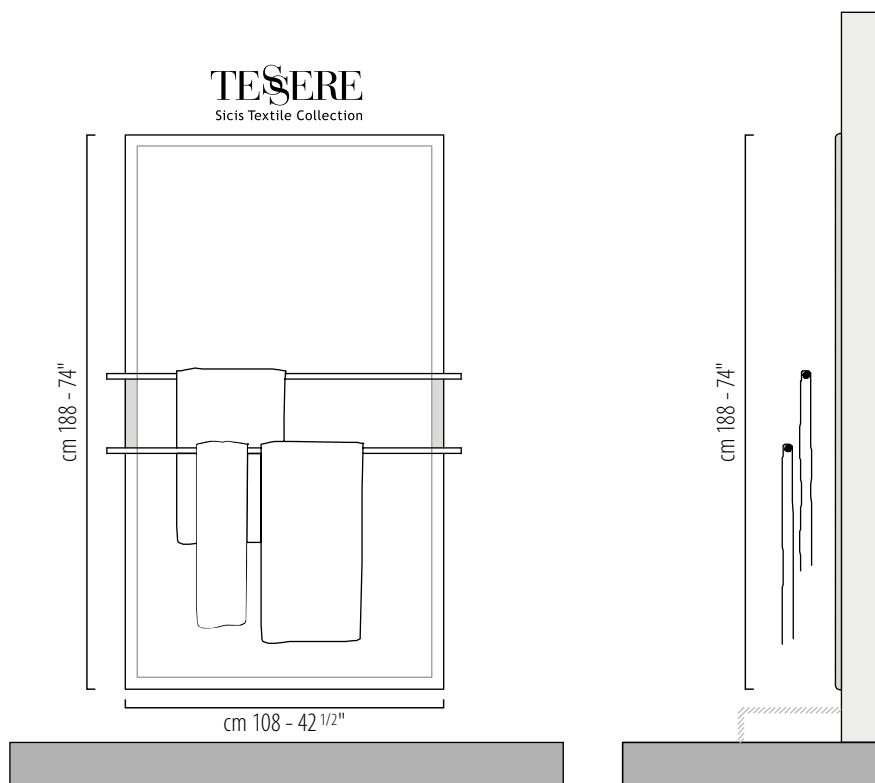

Display 6 (wall)

Customizable display dimensions / *Misure display personalizzabili*

Panel mounted on MDF support with applied logo
Pannello montato su MDF con logo applicato

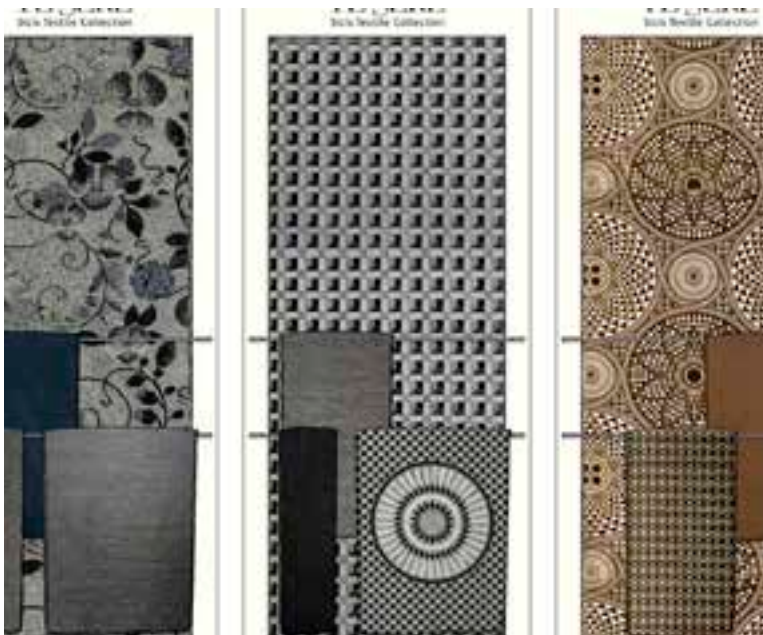
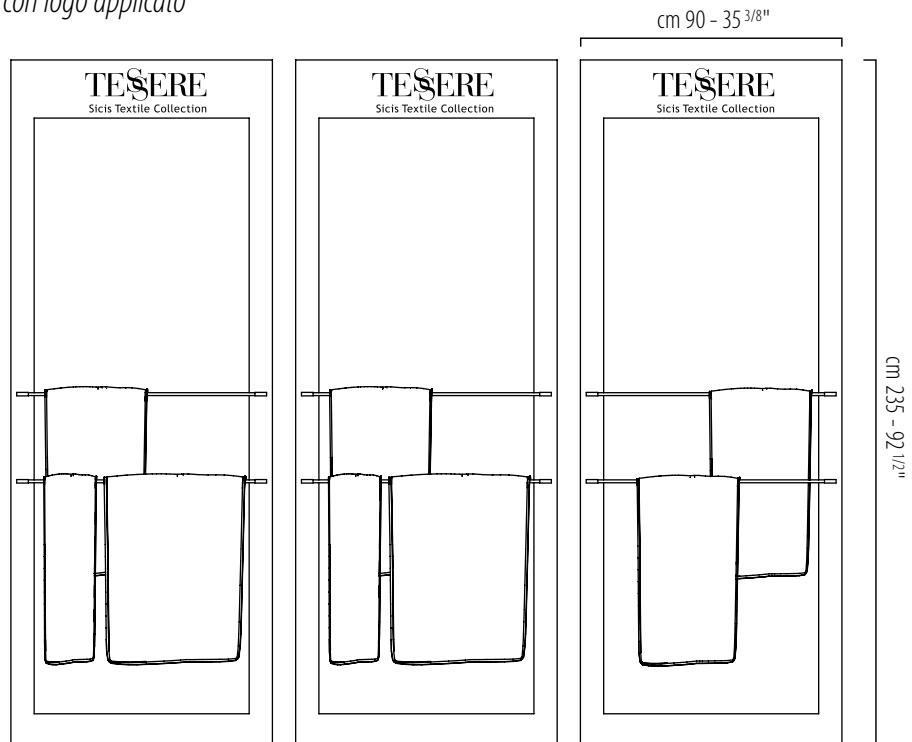
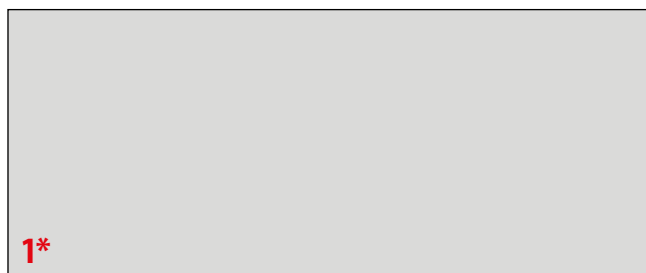
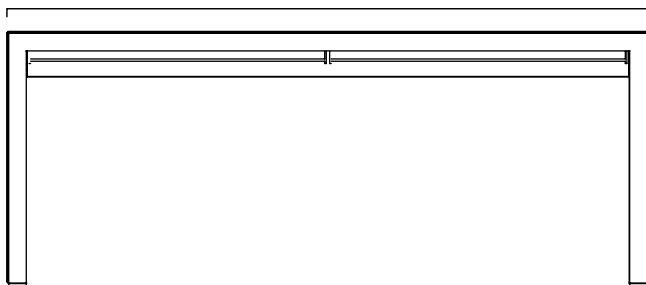

Table Display

1* External surfaces in Vetrite and Tessere Collection glass slabs
Superfici esterne in lastre Vetrite e Tessere Collection



cm 275



cm 115

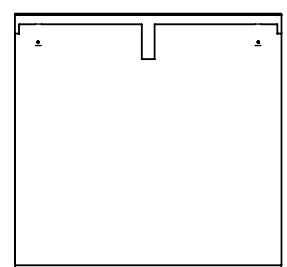
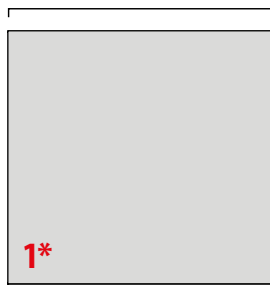

cm 110

SEZIONE / SECTION





Display 7

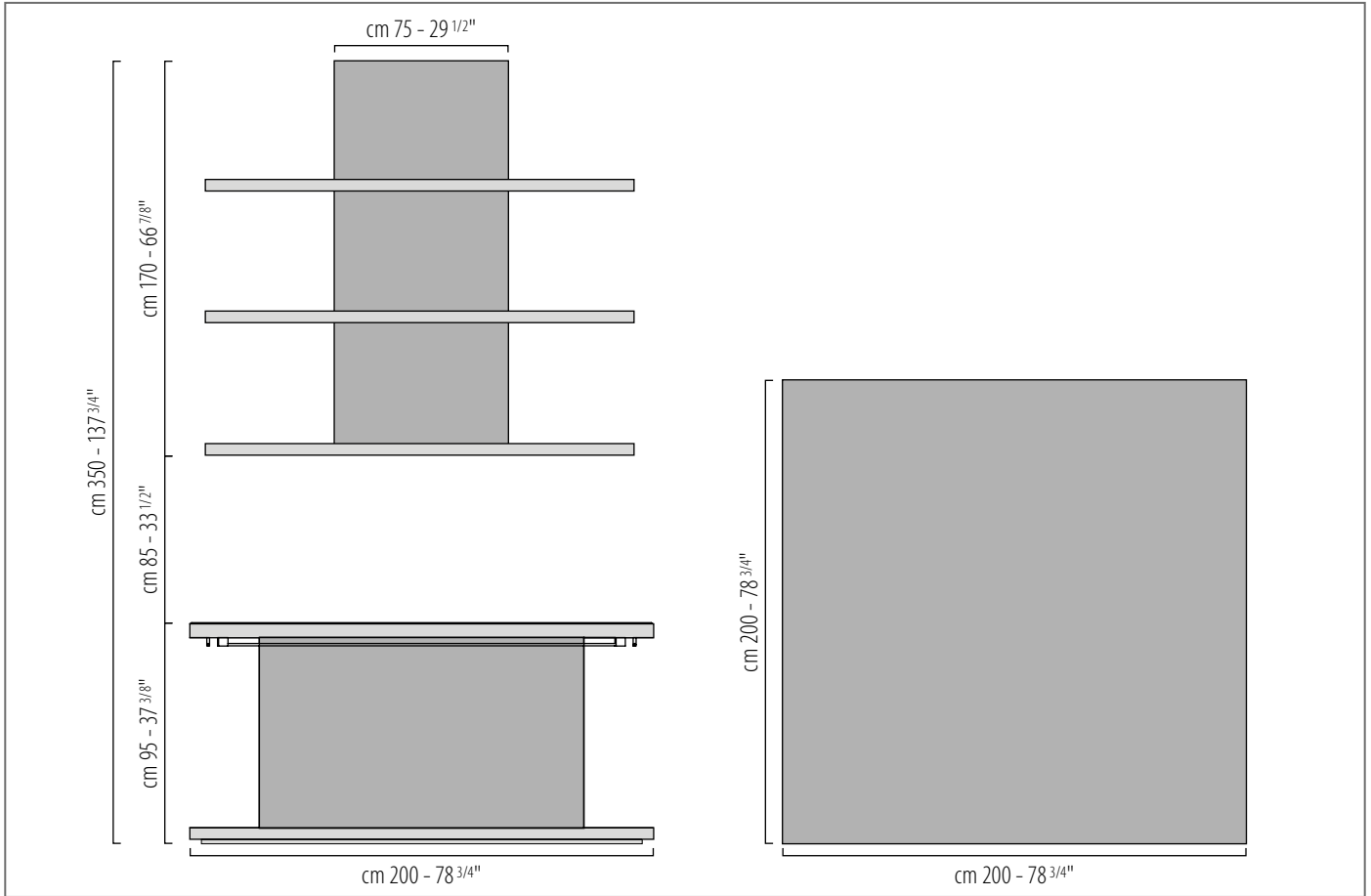



Displays 8 *Tessere+Door Pulls / Tessere+Finishes*

Customizable display dimensions / *Misure display personalizzabili*

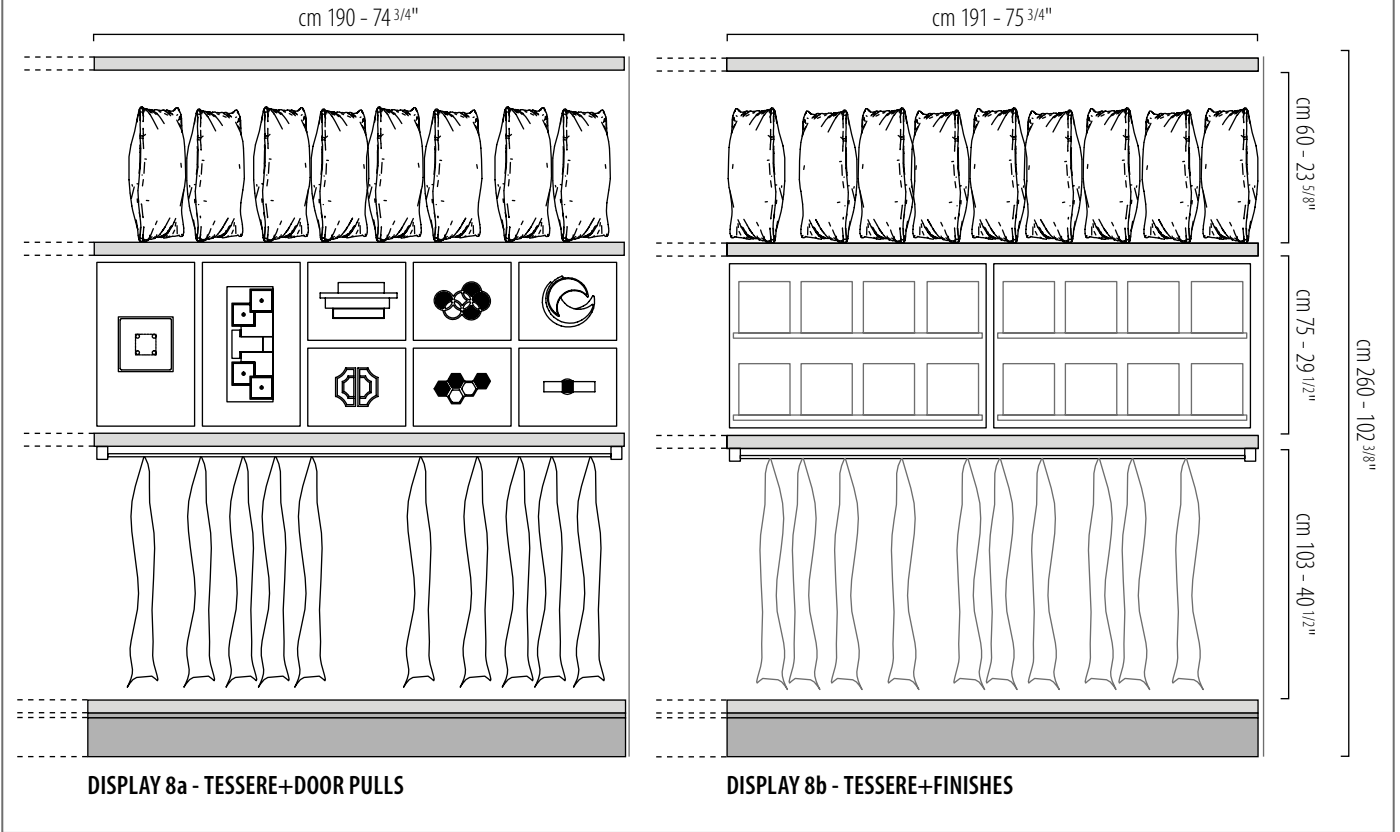

Customizable display dimensions / *Misure display personalizzabili*

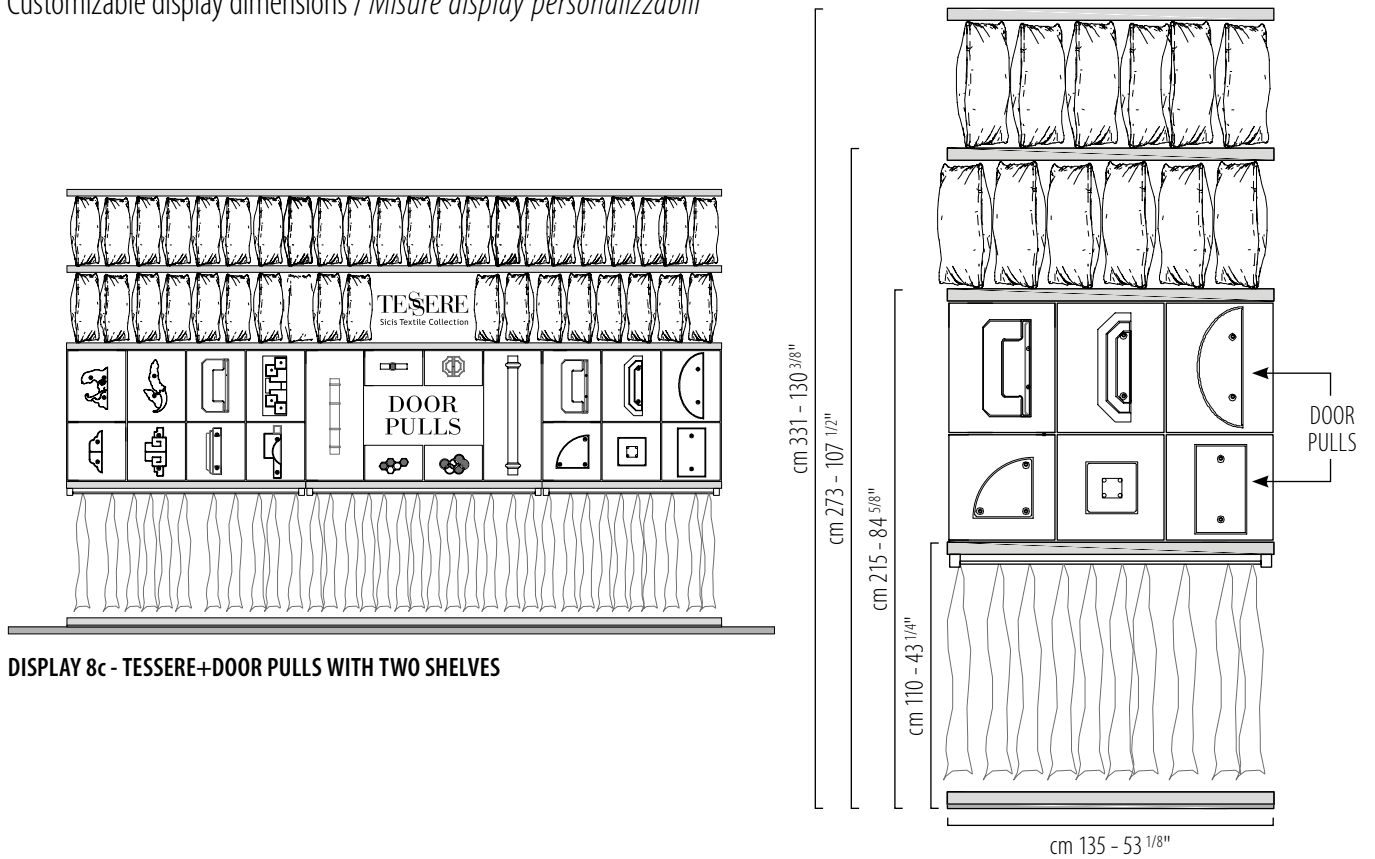



Tessere + Finishes



Tessere + Finishes



Tessere + Door Pulls

Display Concept







TEŠERE
Sixts Textile Collection



Sicis Note

Avvertenze - Notes - Avertissement - Hinweise

TERMINI E CONDIZIONI DI VENDITA

1. Accettazione dell'acquirente. I termini e le condizioni di vendita che seguono (nel prosieguo, "Termini e Condizioni") si applicano a tutte le vendite effettuate da SICIS S.r.l. (nel prosieguo, "Sicis"), compresa la vendita di ornamenti, bordi e simili in mosaico, nonché la vendita di arredi e complementi di arredo e relative confezioni, venduti sotto il marchio di fabbrica Sicis, Sicis Art Mosaic, Sicis Next Art, Sicis Tessere (nel prosieguo, "i Prodotti" o "il Prodotto") a qualunque persona fisica o giuridica che piazza un ordine di acquisto di Prodotti di Sicis (nel prosieguo, "l'Acquirente"). A seconda del tipo di Prodotto venduto, Sicis potrà applicare, a sua esclusiva discrezione fornendo previamente all'Acquirente, termini e condizioni aggiuntivi, che non sono in conflitto con quelli che seguono e che verranno allegati e diverranno parte integrante di questi Termini e Condizioni.

Con la trasmissione dell'ordine l'Acquirente accetta i Termini e Condizioni. Inoltre ogni qualvolta l'Acquirente od il suo rappresentante trasmette a Sicis un ulteriore ordine, l'Acquirente riafferma e ratifica questi Termini e Condizioni. Qualsiasi altro termine o condizione che sia eventualmente indicato dall'Acquirente nel suo ordine di acquisto o in eventuali altri moduli, corrispondenza o altro (sia scritti che orali), non avranno nessun effetto, anche nel caso di mancata espressa obiezione da parte di Sicis.

2. Ordini di acquisto. L'Acquirente deve presentare l'ordine di acquisto a Sicis per iscritto, che, quanto meno, deve indicare:

- gli elementi di identificazione del Prodotto ordinato, come da apposito listino prezzi pubblicato da Sicis;
- la quantità del Prodotto, soggetta a minimo e arrotondata così come specificato nel prezzario pubblicato da Sicis;
- la data richiesta per la consegna del Prodotto; e
- le istruzioni di spedizione e l'indirizzo di consegna.

L'Acquirente dovrà assicurarsi che gli ordini d'acquisto pervengano a Sicis almeno trenta (30) giorni prima della data di spedizione indicata nell'ordine stesso. Tutti gli ordini diventano irrevocabili, dopo l'accettazione da parte di Sicis, ai sensi del seguente l'Articolo 3. Un ordine di acquisto accettato non può essere modificato o revocato dall'Acquirente, se non nei casi qui previsti. L'Acquirente riconosce che le dimensioni dei Prodotti, così come riportate nei cataloghi e nei prezzari, sono solamente indicative. Con la presentazione dell'ordine di acquisto, l'Acquirente conferma di essere al corrente di ciò e si assume la responsabilità esclusiva sulle specifiche dettagliate che egli fornisce nell'ordine di acquisto, in quanto necessarie e opportune a soddisfare i bisogni dell'Acquirente stesso.

3. Ordini vincolanti. Sicis si riserva di accettare in tutto o in parte l'ordine che gli perviene dall'Acquirente. Nessun ordine è vincolante per Sicis se non è previamente accettato. Gli ordini vengono accettati compatibilmente alla disponibilità di Sicis a far fronte alla spedizione, nei tempi e nelle quantità richieste, e condizionati alla disponibilità del Prodotto. Una volta accettato, l'ordine non può essere revocato dall'Acquirente, salvo nel caso in cui Sicis non adempia alla spedizione entro trenta (30) giorni dalla data di spedizione specificata.

4. Spedizioni parziali. Le spedizioni parziali saranno fatturate alla data di spedizione. L'Acquirente non può accettare solamente una parte e rigettare un'altra dei Prodotti consegnati. L'accettazione dell'Acquirente è sempre dell'intera esecuzione dell'ordine, indipendentemente dal fatto che i Prodotti siano stati offerti per la consegna o meno in un'unica spedizione.

5. Prezzi e rischio di perdita. I prezzi si intendono franco stabilimento ("Ex Works") di lavorazione di Sicis in Ravenna. Ad un costo addizionale per l'Acquirente ed a sua richiesta, la consegna sarà effettuata ad un magazzino di consolidamento designato dall'Acquirente presso l'Area Industriale di Sassuolo. Una volta che Sicis mette a disposizione dell'Acquirente il Prodotto presso lo stabilimento di Ravenna, i rischi per perdita o danni che possono derivare al Prodotto, si trasferiscono a carico dell'Acquirente. L'assicurazione per il trasporto, le spese doganali e qualsiasi altra spesa sono a carico dell'Acquirente. Qualunque accordo di Sicis con i trasportatori o con gli spedizionieri, a richiesta dell'Acquirente o altrimenti, compresa la consegna ad un magazzino di consolidamento presso l'Area Industriale di Sassuolo, viene preso esclusivamente in nome e per conto dell'Acquirente, che se ne assume tutti i costi e tutti i rischi di perdita o danni. Eventuali reclami per rottura, danni, smarrimento in transito o ritardi nella consegna dovranno essere avanzati dall'Acquirente al trasportatore. L'Acquirente è tenuto a presentare il reclamo al trasportatore immediatamente al momento della consegna, in modo che possano essere effettuate verifiche sulla fondatezza del reclamo avanzato.

6. Imballaggio. Il Prodotto viene consegnato in scatole di cartone. Per ordini fuori dagli standard, Sicis si riserva, a sua esclusiva discrezione, di provvedere ad un imballaggio alternativo più adatto all'ordine, incluso l'uso di palette o di casse di legno. Il costo di detto imballaggio speciale verrà addebitato in fattura, come indicato nella conferma dell'ordine di acquisto.

TERMS AND CONDITIONS OF SALE

1. Buyer's acceptance. These Terms and Conditions of Sale ("Terms and Conditions") shall apply to every sale by Sicis S.r.l. ("Sicis"), including mosaic decors, borders, etc., ("Mosaics") as well as furniture and furnishing items and related packaging sold under any of Sicis', Sicis Art Mosaic, Sicis Next Art, Sicis Tessere trademarks ("Products"), to any person or entity who places an order to purchase Products from Sicis ("Buyer"). Depending on the type of Products sold and at Sicis' sole discretion, additional terms and conditions which will not conflict with these Terms and Conditions may also apply, and will be provided by Sicis to Buyer and attached to and become an integral part of these Terms and Conditions. Buyer's signature of these Terms and Conditions shall be deemed acceptance of these Terms and Conditions. Moreover, in each instance, that Buyer or Buyer's agent transmits a Sicis order confirmation signed by Buyer or Buyer's agent to Sicis, Buyer affirms and ratifies the Terms and Conditions previously signed by Buyer or accepts the Terms and Conditions printed on or attached to such order confirmation form, as applicable. Any other terms or conditions which may at any time be indicated in Buyer's order, forms, correspondence or otherwise (whether oral or written) shall be of no effect, even if not expressly objected to by Sicis.

2. Purchase orders. Buyer shall submit purchase orders to Sicis in writing, stating, at a minimum:

- identification of the Products ordered, including dimensions subject to estimates, as designated in Sicis' published price list(s) and catalogues;
- quantity of Products, subject to minimum orders and rounding as specified in Sicis' published price list(s);
- requested date of delivery of Products; and
- shipping instructions and shipping address.

Buyer shall ensure that its purchase orders are received by Sicis at least thirty (30) days prior to the shipping date(s) requested in the purchase order. All purchase orders are irrevocable upon acceptance by Sicis in accordance with Section 3 below unless a written notice of revocation is received by Seller prior to the time of such acceptance. An accepted purchase order may not be modified or cancelled by Buyer, except as provided herein.

Buyer acknowledges that the dimensions of Sicis Mosaics as published in Sicis catalogues and price lists are estimates only. By submitting a purchase order, Buyer confirms notice of such estimates and takes sole responsibility for providing detailed specifications in the purchase order, as necessary and appropriate for Buyer's own requirements.

3. Binding orders. Any order by Buyer may be accepted by Sicis in whole or in part. No order is binding on Sicis if not previously accepted. Each order is accepted subject to Sicis' ability to ship, at the time and in the quantity specified, contingent upon product availability, force majeure and any other causes beyond the control of Sicis. Once accepted, orders may not be cancelled by Buyer except in the event of Sicis' inability to ship within thirty (30) days of the specified shipment date.

4. Partial shipments. Partial shipments will be invoiced as shipped. Buyer may not accept only a part and reject another of the Products delivered. Acceptance of any part of the Products ordered shall constitute acceptance of the entire order, whether or not the Products are all tendered in one shipment.

5. Price and risk of loss. Prices are Ex-Works Sicis' factory in Ravenna. For an additional handling charge per delivery, at Buyer's request and expense, shipments will be delivered to Buyer's consolidating warehouse of choice in the Industrial Area of Sassuolo. Risk of loss or damage to the Products shall be transferred to the Buyer upon Sicis placing the Products at Buyer's disposal at Sicis' factory in Ravenna. All transportation insurance, customs duty and other charges are for the account of Buyer. Any shipping arrangements made by Sicis with carriers or forwarding agents, at Buyer's request or otherwise, including delivery to Buyer's consolidating warehouse in the Industrial Area of Sassuolo, shall be made solely on Buyer's behalf and at Buyer's sole cost and risk of loss and damage. Claims for breakage, damage, loss in transit and delay in delivery must be made to the carrier by the Buyer. Buyer must notify the delivering carrier of such claims immediately upon delivery so that inspection may be made to substantiate Buyer's claim against the carrier.

6. Packing. The Products are delivered in cardboard-boxes. For non-standard size items, Sicis reserves the right, at its sole discretion to arrange for alternative packing suitable to the order, including the use of pallets and wood crates. Costs of such special packing will be charged to the invoice as indicated on the order confirmation.

7. Termini di pagamento. I pagamenti verranno effettuati con Bonifico Bancario o per Lettera di Credito Irrevocabile, a seconda delle indicazioni di Sicis. Se invece è stata concessa una linea di credito, il pagamento sarà con Ricevuta Bancaria di (30) o (60) giorni fine mese. Nel caso invece di ordini personalizzati per dimensioni, su disegno dell'Acquirente o comunque fuori standard, Sicis potrà chiedere il pagamento con caparra confirmatoria al momento dell'ordine e con saldo (detratta la caparra) ad avviso di merce pronta, oppure richiedere direttamente il saldo all'ordine. Nel caso in cui l'Acquirente abbia insoluti in essere, Sicis si riserva di sospendere le spedizioni, fino a che il dovuto non è stato pagato e di chiedere il pagamento prima della consegna.

8. Garanzie reali. A garanzia della propria capacità di far fronte agli obblighi di pagamento del prezzo dei Prodotti, l'Acquirente acconsente a che il diritto di proprietà e il possesso dei Prodotti rimangano a Sicis, fino a che i Prodotti non siano interamente pagati. L'Acquirente con il presente atto dichiara e garantisce che sul proprio attivo patrimoniale, di cui potrebbero far parte i Prodotti, non gravano garanzie a favore di alcuna persona fisica o giuridica; e che, per tutto il periodo in cui rimarrà corrente il debito o parte di esso con Sicis, manterrà a proprio totale carico i Prodotti disponibili e liberi da eventuali privilegi di terzi, da diritti di garanzia o prelazione, pignoramenti, sequestri ed altre procedure giudiziarie, qualunque ne sia l'origine.

9. Costi per il recupero. Nel caso in cui l'Acquirente dovesse venir meno agli obblighi assunti in forza del presente atto, dovrà sopportare tutti i costi relativi all'azione di recupero crediti, compresi gli onorari, le spese vive e i diritti sostenuti da Sicis.

10. Rifiuto di esecuzione di ordine da parte della Sicis. Sicis ha la facoltà di non dar corso ad un ordine d'acquisto accettato, senza incorrere in alcuna responsabilità, qualora l'Acquirente diventi insolvente, sospenda in tutto o in parte le proprie attività commerciali, vengano iniziati contro di lui, o siano già in atto, istanze o procedimenti concorsuali previsti dalle leggi federali o statali, ovvero diretti alla riorganizzazione aziendale. Qualora Sicis ritenga in buona fede che l'Acquirente non sia in grado di far fronte al pagamento a norma dei Termini e Condizioni previste nel presente atto, oppure diventi legalmente incapace, Sicis può, a sua esclusiva discrezione, rifiutare l'esecuzione dell'ordine d'acquisto, ferma restando la responsabilità dell'Acquirente per il pagamento del Prodotto eventualmente già consegnato.

11. Diritti di proprietà e di riservatezza. Tutti i diritti sui modelli, i disegni, i marchi commerciali, i marchi di fabbrica e i diritti d'autore di Sicis usati o relativi ai Prodotti, sono e rimangono di esclusiva proprietà di Sicis e l'Acquirente non ha su di essi o relativamente ad essi, nessun diritto di proprietà o interesse. L'Acquirente non potrà riprodurli o imitarli, o permettere che altri, direttamente o indirettamente, li riproducano o li imitino. Le informazioni e il materiale contenuti nel presente atto restano di proprietà esclusiva, trasmessi in via riservata, e a condizione che non vengano riprodotti od imitati in alcun modo, né usati o rivelati a terzi al di fuori dell'ambito della ditta dell'Acquirente, a meno che non esista un'autorizzazione scritta di Sicis.

12. Legge applicabile e arbitrato. Qualunque controversia o reclamo relativi ai Termini e Condizioni contenuti nel presente atto, o alla loro inadempienza, che insorgessero con un Acquirente residente al momento della sottoscrizione dell'ordine in Canada, Messico o Stati Uniti, dovranno essere interpretati in conformità alle leggi dello Stato di New York e senza riferimento alle sue norme in materia di conflitto delle leggi, e composti con ricorso ad arbitrato nella Città, nella Contea e nello Stato di New York, in conformità con le vigenti Regole Commerciali della American Arbitration Association ("Associazione Americana per l'Arbitrato"). Se l'Acquirente è residente quando sottoscrive l'ordine in qualunque altra nazione, qualunque controversia o reclamo relativi ai Termini e Condizioni contenuti nel presente atto, o alla loro inadempienza, dovranno essere interpretati in conformità alle leggi della Repubblica d'Italia e senza riferimento alle sue norme in materia di conflitto delle leggi, e composti con ricorso ad arbitrato nella Città di Milano, in Italia, in conformità con le norme della Camera Arbitrale Internazionale di Milano, vigenti al momento dell'instaurazione dell'Arbitrato. Il lodo arbitrale sarà rituale e di diritto e potrà essere trascritto presso qualsiasi tribunale che abbia giurisdizione. Il lodo arbitrale è definitivo fra le parti e dà il diritto alla parte che prevale di recuperare le spese e gli onorari legali che in essa vengono definiti. Tutte le definizioni della terminologia riguardante la spedizione e la consegna, ad es., "franco stabilimento" ("Ex Works"), saranno interpretate in conformità con i vigenti Incoterms pubblicati dalla Camera di Commercio Internazionale.

13. Rinunce. La rinuncia di Sicis ad insistere sulla stretta osservanza, da parte dell'Acquirente, dei Termini e Condizioni, o il mancato esercizio di Sicis dei propri diritti in caso di inadempimento da parte dell'Acquirente, non potrà in alcun modo limitare i diritti di Sicis, nel caso in cui persistesse l'inadempienza o si ripetesse in tempi successivi. Il personale vendite di Sicis potrebbe aver fatto dichiarazioni orali in merito ai Prodotti, le quali non costituiscono garanzie, e pertanto non devono essere ritenute attendibili dall'Acquirente e non possono essere considerate avere valore contrattuale. I Termini e le Condizioni qui contenuti possono essere modificati solamente per iscritto a firma di un rappresentante autorizzato di Sicis.

7. Payment terms. Payments will be made by Bank wire transfer or Irrevocable Letter of Credit according to SICIS indications. If a credit line has been accepted, payment will be made by Bank check at 30 or 60 day terms. For Custom orders (by dimension, design, or otherwise non-standard product), SICIS can request deposit payment at the time order is confirmed with the balance due prior to shipment, or request full payment upon order confirmation. If the customer has a balance due on account, SICIS reserves the right to suspend shipment until all outstanding balances are cleared prior to delivery.

8. Security interest. Buyer agrees that as security for the performance of Buyer's payment obligations hereunder, title and right of possession of the Products shall remain with Sicis until such Products have been paid for in full. Buyer agrees to execute any financing statements and any amendments thereto required by Sicis to create and preserve such purchase money security interest and Buyer hereby authorizes and grants power of attorney to Sicis to file any financing statements in any jurisdiction at any time it deems necessary to protect and maintain its interest, with or without the signature of Buyer, and specifically authorizes Sicis to file such statements without Buyer's signature. Buyer hereby represents and warrants that no entity or individual holds any security interest in any of its assets which might include the Products; and for so long as any amounts remain outstanding between Buyer and Sicis, Buyer shall, at its own cost and expense, maintain the Products free and clear of all liens, encumbrances, levies, attachments or other judicial process from every cause whatsoever.

9. Cost of collection. In the event Buyer shall default in its obligations hereunder, Buyer shall be liable for Sicis' costs of collection, including attorney's fees, disbursements and court costs.

10. Cancellation by Sicis. Sicis may decide to not process a confirmed and accepted order without liability if Buyer becomes insolvent or suspends any of its operations or if any petition is filed or proceeding commenced by or against Buyer under any state or federal law relating to bankruptcy, reorganization, receivership, or assignment for the benefit of creditors. If Sicis believes in good faith that Buyer's ability to make payment required by these Terms and Conditions is or may become impaired, Sicis may in its sole discretion refuse to execute the order or any part thereof, Buyer remaining liable to pay for any Products already shipped.

11. Proprietary rights and confidential information. All rights in pattern, design, trade names, trademarks and copyrights of Sicis used on or in connection with the Products are proprietary and shall remain the exclusive property of Sicis, and the Buyer shall have no right of interest therein or with respect thereto. The Buyer shall not reproduce or simulate, or cause or allow anyone to reproduce or simulate, either directly or indirectly any such pattern, design, trade name, trade-mark or copyright. The information and material contained herein are proprietary and are submitted in confidence and with the condition that it will not be copied or otherwise reproduced and will not be used or disclosed to anyone outside Buyer's company except as authorized in writing by Sicis.

12. Governing law; arbitration. Any controversy or claim arising out of or relating to these Terms and Conditions or breach thereof, arising with a Buyer resident of Canada, Mexico or the United States at the order were signed, shall be construed in accordance with the laws of the State of New York, irrespective of its conflict of law provisions, and shall be settled by arbitration in the City, County and State of New York in accordance with the current Commercial Rules of the American Arbitration Association. If the Buyer was a resident of any other country at the time the order were signed, the Terms and Conditions, or their default, shall be construed in accordance with the laws of the Republic of Italy, irrespective of its conflict of law provisions, and shall be settled by arbitration in the City of Milan, Italy, in accordance with the then current rules of the Camera Arbitrale Internazionale di Milano ("the International Arbitral Chamber of Milan"). Judgment upon the arbitral award rendered shall be ritual and law and may be entered in any court of competent jurisdiction. The arbitration award shall be final as between the parties, and the prevailing party shall be entitled to recover attorney's fees and costs awarded by the arbitration. All definitions of shipments and delivery terms, e.g., "Ex Works" shall be governed by the prevailing Inco- terms published by the International Chamber of Commerce.

13. Waiver. No failure of Sicis to insist upon strict compliance by Buyer with these Terms and Conditions or to exercise any right accruing from any default of Buyer shall impair Sicis' rights in case Buyer's default continues or in case of any subsequent default by Buyer. Sicis' salespeople may have made oral statements about the Products. Such statements do not constitute warranties, shall not be relied on by Buyer and are not part of any agreement. These Terms and Conditions may be modified only by a writing signed by an authorized representative of Sicis.

14. Garanzia limitata Sisis. Sisis garantisce che i Prodotti di sua produzione sono esenti da difetti di materiale e di manodopera, in conformità con le seguenti condizioni:

a) Chi è coperto dalla garanzia. La garanzia copre solamente coloro che acquistano i Prodotti da un rappresentante autorizzato di Sisis o direttamente da Sisis.

b) Durata della garanzia. La garanzia si estende per due anni dalla data di vendita dei Prodotti.

Gli impegni della Sisis. Sisis, a propria scelta, (i) si impegna a sostituire gratuitamente i Prodotti difettosi, sempre che l'Acquirente si faccia carico delle spese di spedizione e di eventuali costi assicurativi e doganali; oppure (ii) a rimborsare all'Acquirente il valore di rimpiazzo dei Prodotti difettosi. In ambedue i casi, l'Acquirente è tenuto ad osservare la Procedura per i reclami descritta nel paragrafo seguente.

Sisis non è responsabile per eventuali spese di manodopera o di materiali sostenute per la diagnosi, correzione, manutenzione, rimozione, installazione o rimpiazzo dei Prodotti.

Procedura per i reclami. L'Acquirente è tenuto a notificare per iscritto, a mezzo di lettera raccomandata o certificata con avviso di ricevuta, il difetto dei Prodotti a Sisis entro trenta (30) giorni dall'avvenuta constatazione e comunque non oltre il termine di durata della garanzia, poiché i tempi rivestono importanza essenziale.

L'Acquirente deve inviare la lettera con acclusa la prova d'acquisto, al seguente indirizzo: via Canala, 75/79, 48123 Ravenna, Italia (telefono + 39/0544/469711; telefax +39/0544/469801; posta elettronica warranty@sisis.com).

Limiti della garanzia. Questa garanzia non copre difetti o danni (latenti o meno) derivanti dall'uso improprio, dall'abuso, dall'uso o dallo stoccaggio negligente o improprio; dalle variazioni meteorologiche o di temperatura, dall'esposizione all'acqua o agenti chimici, dalla grandine, dall'impatto con oggetti esterni, da terremoti, uragani, cicloni, fulmini, inondazioni o altre tempeste o cause violente, o da cause di forza maggiore; da assestamenti, smottamenti, distorsioni, cedimenti o lesioni nella struttura di base o di supporto; da esposizione ad agenti chimici dannosi, o per danni risultanti dalla spedizione o il trattamento da parte dell'installatore o del fornitore o da installazione impropria.

È responsabilità dell'Acquirente consultare uno o più tecnici per istruzioni e raccomandazioni sul metodo, gli attrezzi e i materiali adatti all'installazione specifica che l'Acquirente intende fare dei Prodotti (compreso, fra l'altro, la scelta e l'uso di materiali adesivi e della malta per la posa di mosaici). Sisis non si assume nessuna responsabilità per quanto riguarda l'installazione del mosaico.

Sisis non ha sede nell'area in cui vive l'Acquirente. È necessario, pertanto, che l'Acquirente consulti un tecnico che opera in loco, per istruzioni e raccomandazioni particolari per l'installazione e la manutenzione, a seconda delle condizioni meteorologiche prevalenti in loco, alle temperature, all'acqua o agli agenti chimici locali. Sisis declina qualunque responsabilità relativa a mutazioni nei colori del mosaico causate da macchie o contaminazione o da altri agenti esterni quali muschio, licheni, alghe, muffa, miceti ed altri tipi di vegetazione. Le tessere musive sono tagliate a mano e quindi gli ornamenti e le decorazioni sono suscettibili di scheggiature ai bordi durante il processo di lavorazione. Sisis non è responsabile di tali scheggiature né sostituirà le tessere scheggiate che fanno parte della decorazione a mosaico.

Unica ed esclusiva garanzia. Questa garanzia sostituisce espressamente qualsiasi altra garanzia, espressa o implicita.

Applicabilità delle normative statali. In alcuni stati, la legge non permette limiti alla durata della garanzia implicita; di conseguenza, i limiti di cui sopra potrebbero non essere applicabili. Inoltre, in alcuni stati la legge non permette l'esclusione o la limitazione della garanzia relativamente a danni particolari, incidentali o conseguenti, quindi le suddette limitazioni od esclusioni potrebbero non valere. Questa garanzia conferisce diritti legali specifici all'Acquirente, oltre ad altri eventuali diritti previsti dalla normativa di ciascuno stato.

Modificazione dei Prodotti. Sisis si riserva il diritto di cessare o di modificare la produzione dei Prodotti, anche per quanto riguarda i colori, senza obbligo di preavviso all'Acquirente e declina eventuali responsabilità verso quest'ultimo in conseguenza di detta sospensione o modifica.

15. Indennizzo. I Prodotti venduti dall'Acquirente a qualunque altro terzo, devono essere consegnati ai sensi della Garanzia Limitata, in forma identica a quella riportata nell'articolo 14 di cui sopra e disponibile, dietro richiesta, presso Sisis. L'inosservanza da parte dell'Acquirente di quanto stabilito nel presente Articolo 15 per qualsiasi consegna a terzi, comporterà per l'Acquirente l'indennizzo e l'obbligo di manlevare Sisis da qualsiasi danno, perdita, responsabilità o spesa, inclusi eventuali onorari legali, in dipendenza da eventuali reclami del terzo relativi al Prodotto.

14. Sisis Limited Warranty. Sisis warrants that its Products shall be free from defects in material and workmanship in accordance with the following terms:

Who is covered by this warranty. This warranty extends only to a purchaser of Mosaics from a Sisis authorized representative or from Sisis direct and to those persons who, under applicable state law, are entitled to rely hereon as third party beneficiaries (the "Purchaser").

How long the warranty lasts. Coverage under this warranty lasts for eighteen (18) months from the date of installation of the Mosaics, but no later than two (2) years from the date of purchase.

What Sisis will do. Sisis will, at its option, either (i) replace defective Mosaics free of charge, provided that the Purchaser pays the shipping, insurance and customs duties, if applicable, or (ii) pay the replacement value of defective Mosaics. In either case, the Purchaser must comply with the Claims

Procedure described below. Sisis will not be responsible for payment of any labor or material expenses to diagnose, adjust, service, remove, install or replace the Mosaics.

Claims Procedure. The Purchaser must notify Sisis of defective Mosaics in writing by registered or certified mail, return receipt requested, within thirty (30) days after the discovery thereof, but no later than the warranty period, time being of the essence. The notice must include proof of purchase, sent to the following address: via Canala, 85, Ravenna 48123, Italy; Ph. +39-0544-46 97 11, Fax: +39-0544-46 98 03 or by e-mail at warranty@sisis.com. Sisis may, at its discretion, require that the Purchaser return any and all defective Mosaics. However, no Mosaics shall be returned to Sisis without its prior written authorization.

Limitations. This warranty shall not apply to defects or damage (latent or otherwise) caused by misuse, abuse, neglect or improper handling or storage; by weather variations, temperatures, water or chemicals; by hail, impact of foreign objects, earthquake, hurricane, tornado, lightning, flood, other violent storm or casualty, or acts of God; by settlement, movement, distortion, failure or cracking of the support structure or base; by exposure to harmful chemicals; or by damage occurring during shipping or handling by the installer or supplier; or by improper installation.

It is the Purchaser's responsibility to consult a specialist or specialists in the specific type of installation(s) for which the Purchaser wants to use the Mosaic, for instructions and recommendations on procedures, tools and materials to be used in the installation of the Mosaics (including, but not limited to, selection and application of adhesives and grouting). Sisis assumes no responsibility for the installation of the Mosaic.

Sisis is not present in the Purchaser's area. It is the Purchaser's responsibility to consult a specialist in the Purchaser's area for any special installation and maintenance instructions or recommendations which may be applicable due to weather conditions, temperatures, water or chemical conditions present in the Purchaser's area.

Sisis shall have no liability for changes in color; shade or hue of the Mosaic caused by stains or contamination or resulting from outside sources such as moss, lichens, algae, mildew, fungus or other vegetation.

Mosaic tiles, which are cut by hand, can chip at the edges during the manufacturing process of the Mosaic décor, therefore, Sisis does not warrant nor shall Sisis replace chipped tiles which are part of a Mosaic décor.

Sole and exclusive warranty. THIS WARRANTY IS EXPRESSLY IN LIEU OF ALL OTHER WARRANTIES, EXPRESSED OR IMPLIED, INCLUDING, TO THE EXTENT ALLOWED BY LAW, ANY IMPLIED WARRANTY OF MERCHANTABILITY OR FITNESS FOR A PARTICULAR PURPOSE, AND ANY OTHER OBLIGATION ON THE PART OF SISIS, INCLUDING WITHOUT LIMITATION ANY OBLIGATIONS WITH RESPECT TO INCIDENTAL, CONSEQUENTIAL AND SPECIAL DAMAGES.

How state law applies. Some states do not allow limitations on how long an implied warranty lasts, so the above limitation may not apply to you. Also, some states do not allow the exclusion or limitation of incidental, special or consequential damages so the above limitation or exclusion may not apply to you. This warranty gives you specific legal rights, and you may have other rights which vary from state to state.

Change in the Mosaics. Sisis reserves the right to discontinue or modify its Mosaics, including the color thereof, without notice to a Purchaser and Sisis shall not be liable to the Purchaser as a consequence of such discontinuance or modification.

15. Indemnification. Products sold by Buyer to any person must be delivered with the Sisis Limited Warranty in a form identical to Section 14 above and available upon request to Sisis. Any Buyer who fails to comply with this Section 15 for any delivery to any person will indemnify and hold harmless Sisis from any damage, loss, liability or expense, including attorney's fees arising out of any warranty claim by such person relating to the Product

AVVISO LEGALE

Ricevendo il presente catalogo SICIS, prendi atto ed accetti i seguenti termini e condizioni:

Il presente catalogo è e rimane di proprietà di SICIS S.r.l. ("SICIS").

SICIS si riserva il diritto, in qualsiasi momento, di richiederne la restituzione. Il catalogo è fornito a TITOLO GRATUITO e NON ne è AUTORIZZATA LA RIVENDITA. Se hai dovuto pagare per questo catalogo, ti preghiamo di segnalarcelo scrivendoci all'indirizzo riportato di seguito.

Le leggi in materia di diritto d'autore (Copyright) proteggono il contenuto del presente catalogo, inclusi, senza alcuna limitazione, le fotografie, immagini, testi, layout ed i disegni in esso contenuti.

La riproduzione o la copia di qualsiasi parte del presente catalogo, inclusi, senza alcuna limitazione, le fotografie, immagini, testi, layout ed i disegni in esso contenuti, È VIETATA, e SICIS si riserva il diritto di intraprendere azione legale nei confronti di chiunque (incluso te) violi il presente divieto.

L'aver ricevuto una copia del presente catalogo, non dà diritto in alcun modo ad alcuna licenza da parte di SICIS, né implicita né tantomeno espressa, di riprodurre o copiare, in qualsiasi modo o forma, alcuna parte di esso.

Il marchio SICIS® è un marchio registrato e di proprietà della SICIS S.r.l., ed è protetto dalle leggi nazionali ed internazionali in materia.

SICIS espressamente si riserva tutti i diritti e rimedi.

LEGAL NOTICE

By retaining this SICIS catalogue, you acknowledge and agree to the following:

This catalogue is and remains the property of SICIS S.r.l. ("SICIS").

SICIS reserves the right, at any time, to request the return of this catalogue. The catalogue is provided to you FREE OF CHARGE and is NOT FOR RESALE. If you paid for this catalogue, please write to SICIS at the address provided below.

Copyright laws protect the content of this catalogue, including, without limitation, the photographs, images, text, layout and designs contained therein.

The reproduction or copying of any part of this catalogue, including, without limitation, the photographs, images, text, layout and designs contained therein, IS PROHIBITED, and legal action may be commenced against anyone, including, but not limited to, yourself, who violates this prohibition.

By giving you a copy of this catalogue, SICIS is not thereby giving you any license, either implied or express, to reproduce or copy it or any parts of it, in any way.

The trademark SICIS® is a registered trademark and the property of SICIS S.r.l., and is protected under domestic and international laws.

SICIS reserves all its rights and remedies.

Gli articoli illustrati possono variare nel colore. Errori di stampa esclusi.
Pictures (image and colour thumbs) may vary colour. Misprints excepted.

SICIS®

www.sicis.com · info@sicis.com

SICIS · Sede Legale · Via Borgonuovo, 29 · 20121 Milano (Italy)
Sicis s.r.l. Ravenna (Italy) · Printed in Italy · June 2019

© 2016 - 2017 - 2018 - 2019 Sicis S.r.l.
SICIS®, TESSERE™ are trademarks of Sicis S.r.l.

SICIS ITALY

Showroom Milano

20121 · Via Fatebenefratelli, 8
Ph. +39 02 87 60 99 · Fax +39 02 72 09 68 53

Showroom & Factory Ravenna (Italy)

48123 · Via Canala, 85
Ph. +39 0544 469 711 · Fax +39 0544 46 98 11

SICIS FRANCE

Showroom Paris

75008 · 41, Rue François 1er
Ph. +33 (0)1 4952 8989 · Fax +33 (0)1 4952 8990

SICIS SPAIN

Showroom Madrid

28006 · 33, calle José Ortega y Gasset
Ph. +34 91066252

SICIS UNITED KINGDOM

Showroom & Offices London

15A Dover St, Mayfair, W1S 4LR
Ph. +44 207 491 9849

SICIS ME

Showroom & Offices Dubai, (UAE)

Villa 12 · P. O. Box 23592
Corner of Umm Al Sheif & Jumeirah Beach Road
Ph. +971 (0)4 395 3835 · Fax +971 (0)4 395 3860

SICIS NORTH AMERICA

Corporate Headquarters New York

10454 · 150 Bruckner Blvd Bronx
Ph. +1 212 965 4100 · Fax +1 646 390 4587

SICIS HONG KONG

Showroom Hong Kong

Queen's Cube
235/237 Queen's Road East, Wan Chai
Ph. +(852) 2832 2830 · Fax +(852) 2833 9009

SICIS SHANGHAI

Showroom Shanghai

Room B101 · B1 Floor · Bellagio Shanghai
188th North Suzhou Road · Hongkou District
Shanghai, China 200080
Mob. +(86) 138 1060 0765 · +(86) 15921504586